

ใบอนุญาตประกอบธุรกิจนำเที่ยวหมายเลข 21/00620

289/19 หมู่ 3 ต.สันมีเสื่อ อ.เมืองเชียงใหม่ 50300 โทร 053-114-506 ,098-5851658
E-MAIL:SWANTRAVEL@HOTMAIL.COM WEBSITE : WWW.TAKETHAITOUR.COM



EASY KOREA SUMMER
5 วัน 3 คืน แพคเกจ 3 คืน
หมู่บ้านเทพนิยาย
ONE MOUNT SNOW PARK
ลอตเตอรี่ - ลอตเตอรี่ควาเรียม
สะพานสายรุ้งบันได - ซ็อบบี้ย่าน เมียงดง อีวา

หมู่บ้านเทพนิยาย
โซน่าทอนี่

ลอตเตอรี่ควาเรียม

ONE MOUNT SNOW PARK

เดินทาง **ก.ค. - ก.ย. 62**
 ราคาเริ่มต้น

13,900

Free Wi-Fi FREE WIFI

ไอศกรีม 3 ก้อน

เดินทางโดยสารการบินจินแอร์ โหลดกระเป๋าได้ 15 กิโลกรัม
พิเศษ !!!!! แพคเกจ 3 คืน

สายการบินจินแอร์ JIN AIR (LJ)			
ขาไป	LJ002	BKK - ICN	01.05 – 08.25
สายการบินจินแอร์ JIN AIR (LJ)			
ขากลับ	LJ001	ICN - BKK	19.55 – 23.35

หากท่านต้องซื้อบัตรโดยสารภายในประเทศเพื่อไปและกลับกรุงเทพฯ แต่ละกรู๊ปนั้นจะคอนเฟิร์มก่อนประมาณ 10 วันก่อนเดินทาง หากท่านต้องการจองตั๋วเครื่องบินภายในประเทศ กรุณาสอบถามเที่ยวบินคอนเฟิร์มกับเจ้าหน้าที่ก่อน กรุณาเลือกซื้อบัตรโดยสาร

ภายในประเทศประเภทที่สามารถเลื่อนวันและเวลาในการเดินทางได้และหากกรณีเกิดความผิดพลาดจากสายการบิน เช่นความล่าช้าของเที่ยวบิน การยกเลิกเที่ยวบิน มีการยุบเที่ยวบินรวมกัน ตารางการเดินทางมีการเปลี่ยนแปลง เนื่องจากสายการบินพิจารณาสถานการณ์แล้วว่า อยู่นอกเหนือจากความควบคุม หรือเหตุผลเชิงพาณิชย์ หรือเหตุผลทางด้านความปลอดภัย เป็นต้น เหตุผลต่างๆที่อยู่เหนือความควบคุมของบริษัท ผู้จัดจะไม่รับผิดชอบและไม่สามารถคืนค่าใช้จ่ายต่างๆได้ในทุกกรณี

อัตราค่าบริการ		
กำหนดวันเดินทาง	ผู้ใหญ่ 1 ท่าน (พักห้องละ 2 – 3 ท่าน)	พักเดี่ยว
01 – 05 กรกฎาคม 2562	13,900.-	5,500.-
05 – 09 กรกฎาคม 2562	14,900.-	5,500.-
07 – 11 กรกฎาคม 2562	13,900.-	5,500.-
10 – 14 กรกฎาคม 2562	14,900.-	5,500.-
13 – 17 กรกฎาคม 2562 วันอาสาฬหบูชา	15,900.-	5,500.-
17 – 21 กรกฎาคม 2562 วันเข้าพรรษา	14,900.-	5,500.-
19 – 23 กรกฎาคม 2562	14,900.-	5,500.-
23– 27 สิงหาคม 2562	14,900.-	5,500.-
26–30 สิงหาคม 2562	13,900.-	5,500.-
29 สิงหาคม– 02 กันยายน 2562	14,900.-	5,500.-
01– 05 กันยายน 2562	15,900.-	5,500.-
05 – 09 กันยายน 2562	15,900.-	5,500.-
11 – 15 กันยายน 2562	15,900.-	5,500.-
17 – 21 กันยายน 2562	15,900.-	5,500.-
19 – 23 กันยายน 2562	15,900.-	5,500.-
23 – 27 กันยายน 2562	15,900.-	5,500.-
25– 29 กันยายน 2562	15,900.-	5,500.-
29 กันยายน – 03 ตุลาคม 2562	15,900.-	5,500.-
*** ราคาโปรโมชั่น!!!ไม่มีราคาเด็ก ***		
ราคาอื่นๆ		
1. เด็กทารก INFANT (อายุต่ำกว่า 2 ปี) ราคา 8,900 บาท		
2. จอยแลนดไมล์ใช้ตัวเครื่องบิน ราคา 8,900 บาท		

วันแรก	กรุงเทพฯ (สุวรรณภูมิ)
21.00น.	คณะพร้อมกันที่ท่าอากาศยานสุวรรณภูมิ อาคารผู้โดยสารขาออกประตู 4 เคาน์เตอร์ D สายการบินจินแอร์ (LJ) มีเจ้าหน้าที่ของบริษัทฯคอยให้การต้อนรับและอำนวยความสะดวก
วันที่สอง	อินชอน –หมู่บ้านเทพนิยาย - CHINA TOWN–ONE MOUNT SNOW PARK
01.05น.	เหิรฟ้าสู่กรุงโซล โดยสายการบิน JIN AIR เที่ยวบินที่ LJ 002(บินประมาณ 4.30 – 05.00 ชั่วโมง)บริการ SNACK BOX บนเครื่อง

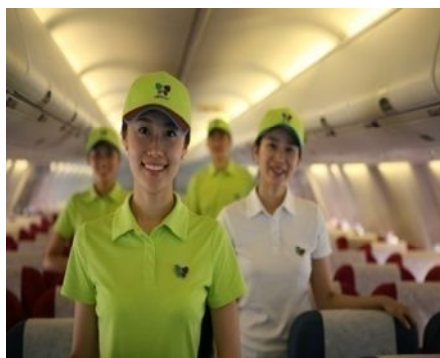

08.25น. เดินทางถึงท่าอากาศยานนานาชาติอินชอน**ประเทศเกาหลีใต้** (เวลาที่ท้องถิ่นเร็วกว่าไทย 2 ชม.)
นำท่านเดินทางสู่ **หมู่บ้านเทพนิยาย** ได้ถูกเนรมิตร และตกแต่งให้หมู่บ้านที่แสนธรรมดาให้กลายเป็นหมู่บ้านแห่งเทพนิยาย โดยนำนิยายที่ทุกท่านคุ้นเคยหลายเรื่องมาวาดภาพตกแต่งรอบๆหมู่บ้านแห่งนี้ เช่น ปิเตอร์แพน สโนว์ไวท์กับคนแคระทั้ง 7 อะลาดินกับตะเกียงวิเศษ หนูน้อยหมวกแดง ฯลฯ ให้ท่านได้ถ่ายภาพได้เกือบทุกมุม หันไปทางไหนก็ต้องถ่ายภาพเก็บไว้เป็นที่ระลึก นำท่านสู่ **ไชน่าทาวน์** เป็นชุมชนของชาวจีนที่ถือกำเนิดจากการเปิดท่าเรืออินชอนในปี ค.ศ. 1883 ในอดีตนับเป็นพื้นที่สำคัญในการขนส่งและค้าขายสินค้าจากประเทศจีน สำหรับปัจจุบันนี้ชาวจีนที่ยังคงอาศัยอยู่เป็นรุ่นที่ 2 หรือรุ่นที่ 3 นับจากที่มีการบุกเบิก แต่กลิ่นไอและการดำรงไว้ซึ่งวัฒนธรรมของคนรุ่นก่อนยังคงมีให้เห็น รวมไปถึงการได้มีโอกาสได้ลิ้มลองรสชาติอาหารจีนที่มีให้เลือกสรรหลายร้านที่อินชอนไชน่าทาวน์แห่งนี้



เที่ยง **รับประทานอาหารกลางวัน ณ ภัตตาคาร บริการท่านด้วย เมนูเช็ทปลาย่าง เป็นเช็ทปลาย่างทานกับข้าวเกาหลีร้อนๆ พร้อมเครื่องเคียงต่างๆ**



จากนั้นนำท่าน**One Mount Snow Parkรวมค่าเข้า SNOW PARK**นำท่านเดินทางสู่ One Mount ตั้งอยู่ที่เมือง Goyang แหล่งท่องเที่ยวใหม่ล่าสุดใกล้กรุงโซล ภายในแบ่งพื้นที่เป็นหลายส่วนพร้อมด้วยสิ่งอำนวยความสะดวกมากมาย เช่น Fitness & Golf, Club, Water Park, Shopping Mall, Roof Garden, Snow Park เป็นต้น นอกจากนี้ หนึ่งในสถานที่ถ่ายทำฉากในเรื่อง Full House (Thai) ยังเคยเป็นสถานที่ถ่ายทำมิวสิควีดีโอเพลง เจนเทิลแมน (Gentleman) ของ PSY นักร้องหนุ่มชาวเกาหลีใต้ เจ้าของเพลง กังนัม สไตล์ ที่โด่งดังไปทั่วโลกเมื่อปีที่ผ่านมา หรือ แม้กระทั่งรายการยอดฮิต Running Man ก็เคยมาถ่ายทำที่นี่ พาทุกท่านเดินทางเข้าไปในส่วนของ สกีโดม ซึ่งเป็นการจำลองลานสกีในร่มอันกว้างใหญ่ ไม่ต่างไปจากลานสกีที่นักท่องเที่ยวจะสัมผัสได้ในช่วงฤดูหนาว โดยสามารถสนุกสนานกับการเล่นสกีหรือ สโนว์บอร์ดได้ตามความถนัด



เย็น รับประทานอาหารเย็น ณ ภัตตาคาร บริการท่านด้วย เมนู **คัมจางัง หรือ Gamjatang** แกงซี่โครงหมูซึ่งจะใส่ผักและมันฝรั่ง เนื้อหมูดัดซี่โครงนุ่มมากๆ รสชาติแกงก็จัดจ้าน ท่านคู่กับข้าวสวยร้อนๆ



ค่ำ นำท่านเข้าสู่ที่พัก **SEOUL GALAXY HOTEL , BENIKEA HOTEL**หรือเทียบเท่า **โรงแรมคอนเฟิร์มจะแจ้งในใบนัดหมายการเดินทางอีกครั้ง โดยทางบริษัทจะส่งให้ก่อน 5-7 วันก่อนเดินทาง**

วันที่สาม ลอดเต๋ อควาเรียม – ลอดเต๋ ทาวเวอร์-สวนสนุกลอดเต๋เวิลด์-สะพานสายรุ้งบันโพ

เช้า **รับประทานอาหารเช้า ณ ห้องอาหารของโรงแรม**
นำท่านชม **ลอดเต๋อควาเรียมรวมค่าบัตรเข้าชมอควาเรียม** พิพิธภัณฑ์สัตว์น้ำที่อยู่ในกรุงโซล โดยจะแบ่งเป็นโซนต่างๆ ทั้งหมด 9 โซน โซนแรก คือ Rivers of Korea ที่โซนนี้เป็นของสัตว์ที่อยู่ในน้ำจืดตามแม่น้ำ ทะเลสาบในประเทศเกาหลี โซนที่สอง คือ Tropical River ในโซนนี้ก็มีสัตว์ในเขตร้อนเป็นหลัก โซนที่สามคือ Amazon River ในโซนนี้ก็มีปลาน้ำจืดที่ใหญ่ที่สุด อย่าง Pirarucu และ Arowana ซึ่งอาศัยอยู่ในแม่น้ำอเมซอน โซนที่ 4 คือ Sea Lion Zone เสน่ห์ที่น่าหลงใหลของโซนนี้คือสิงโตทะเลที่ว่ายน้ำไปมา ส่วนโซนที่ 5 ก็คือ The Ocean คือเป็นเหมือนหัวใจของอควาเรียมแห่งนี้ โซนต่อไป โซนที่ 6 ซึ่งมีดาราของที่นี่ก็คือ Beluga Whale แหวกว่ายเล่นลูกบอล ทั้งเด็กและผู้ใหญ่ก็ชอบโซนนี้ โซนที่ 7 คือ Coral Reef Garden โซนนี้จะมีสารพัดสัตว์น้ำตามแนวปะการังให้ได้ดูกัน โซนที่ 8 คือ Play Ocean โซนนี้จะได้สัมผัสสัตว์ทะเลอย่างปลาฉลาม และโซนสุดท้าย คือ Polar Region Zone เป็นโซนเรียนรู้เกี่ยวกับเพนกวิน ท่านจะได้เพลินเพลินกันไปโลกใต้ท้องทะเลนำท่านเข้าชม **ลอดเต๋เวิลด์ ทาวเวอร์ไม่รวมค่าขึ้นลิฟต์** เป็นสถาปัตยกรรมอาคารที่โดดเด่น มีแรงบันดาลใจจากภาพวาดเซอร์มิกเกาส์ และฟุกันเซียน เป็นตึกที่สูงเป็นลำดับที่ 6 ของโลก(556 เมตร) มีทั้งหมด 123 ชั้น ด้านบนทาวเวอร์ประกอบด้วยแกลเลอรี คาเฟ่ โรงแรมหรู และหอชมวิว Skywalk ที่สามารถชื่นชมทัศนียภาพอันงดงามของไฟในตัวของเมืองกรุงโซลได้อย่างทั่วถึงซึ่งได้รับการบันทึกในสถิติโลกกินเนสส์ (Guinness World Records) 3 อย่างคือ Sky deck ชั้น 118 เป็นหอชมวิวที่มีพื้นเป็นกระจกที่สูงที่สุดในโลก ลิฟต์ Sky Shuttle เป็นลิฟต์โดยสารคู่ที่เร็วที่สุด ด้วยความเร็ว 10 เมตร / วินาที และ Sky Shuttle ยังเป็นลิฟต์ที่ใช้งานในระยะเวลาที่ยาวนานที่สุด*** **ราคานี้ไม่รวมค่าลิฟต์**ท่านใดสนใจโปรดสอบถามราคา กับ หัวหน้าทัวร์ (ค่าลิฟต์ 27,000 วอน) หากท่านใดที่ไม่สนใจสามารถเดินช้อปปิ้งตามอชญาตัย ที่ ลอดเต๋เวิลด์มอลล์ เป็นแหล่งช้อปปิ้งชั้นนำที่มีชีวิตชีวาแห่งหนึ่งของกรุงโซล ตั้งอยู่ติดกับทาวเวอร์ เต็มไปด้วยร้านหรู และร้านจำหน่ายสินค้าปลอดภาษีจากหลากหลายแบรนด์ทั้งในประเทศและต่างประเทศ ***



เที่ยง **รับประทานอาหารกลางวัน ณ ภัตตาคาร บริการท่านด้วย เมนูOSAMหรือหมูและปลาหมึกพ่นน้ำคลุกคลิก**
เนื้อหมูและปลาหมึกย่างบาร์บีคิวหมักสไตส์สมัยใหม่เกาหลีคนต่างประเทศนิยมรับประทานเพราะมีรสชาติออกหวาน
เผ็ดเล็กน้อย โดยการนำบาร์บีคิวปลาหมึกลงในกระทะครึ่งวงกลมพร้อมนำซุปรองรส



นำท่านเดินทางสู่**สวนสนุกลอดใต้เวสต์เวิร์ลด์รวมบัตรเครื่องเล่นไม่จำกัดจำนวนรอบ**เป็นสวนสนุกแห่งหนึ่งตั้งอยู่ในกรุงโซล ประเทศเกาหลีใต้ พื้นที่ประกอบด้วยสวนสนุกในร่มและกลางแจ้ง และมีสิ่งอำนวยความสะดวกอื่นๆในบริเวณสวนสนุก อาทิ การเชื่อมต่อกับระบบรถไฟฟาราางใต้ยว ห้างสรรพสินค้า โรงแรม และพิพิธภัณฑ์พื้นบ้านของเกาหลี รวมทั้งโรงพยาบาลนตรี และพื้นที่สำหรับการกีฬา สวนสนุกในร่มของลอดใต้เวสต์เวิร์ลด์เป็นสวนสนุกในร่มที่มีขนาดใหญ่ติดอันดับโลกสวนสนุกในร่มนี้ จะมีด้วยกันทั้งหมด 4 ชั้นแต่จะชั้นจะมีทั้งเครื่องเล่นต่างๆร้านอาหาร และ ร้านขายของมีลานสเก็ตน้ำแข็งขนาดใหญ่อยู่ตรงกลางเครื่องเล่นยอดเยี่ยมที่แนะนำคือTHE ADVENTURE OF SINDBAD , THE CONQUISTADOR , FLUME RIDE , THE FRENCH REVOLUTION , JUNGLEADVENTURE และ PHARAOH'S FURY ฯลฯ อีกที่หนึ่งคือMAGIC ISLAND เป็นสวนสนุกที่มีน้ำล้อมรอบ โดยมาทางชั้น 2 ของ LOTTE WORLD ADVENTURE ในส่วนของ MAGIC ISLAND ซึ่งเป็นสวนสนุกกลางแจ้งที่มีเครื่องเล่นที่หวาดเสียวอยู่หลายชนิด อาทิ ATIANIS , GYRO DROP ,GYRO SWING , GYRO SPIN , COMET EXPRESS



นำท่านชม**สะพานน้ำพุสายรุ้งบันโพ**ตั้งอยู่ในเขตชอโซ เป็นหนึ่งในสะพานข้ามแม่น้ำฮัน แม่น้ำที่เป็นศูนย์กลางของโซลเป็นสะพานสายรุ้งที่ลงกินเนสส์บุ้ควายาวที่สุดในโลก โดยมีการติดตั้งโปรแกรมให้บรรเลงน้ำพุในเวลาต่างๆ

ทั้งกลางวันและกลางคืน ซึ่งในกลางวันน้ำพุที่แสดงจะมีการตั้งค่าระดับการแสดงผลกว่า 100 รูปแบบให้ออกมาคล้ายกับใบของต้นวิลโลว์กำลังพลิ้วไหว และเมื่อพระอาทิตย์ตกดิน ไฟกว่า 200 ดวงก็จะสว่างสโรวความคู่กับน้ำพุที่กำลังเด่นระบำไปตามจังหวะประสานกับดนตรีที่ไพเราะ



เย็น **รับประทานอาหารค่ำ ณ ภัตตาคารบริการท่านด้วยเมนู BBQ บุฟเฟต์ หมู เนื้อ ไก่ ซีฟู้ด เต็มไม่อั้น**

ค่ำ **นำท่านเข้าสู่ที่พัก **SEOUL GALAXY HOTEL , BENIKEA HOTEL**หรือเทียบเท่า**
โรงแรมคอนเฟิร์มจะแจ้งในใบนัดหมายการเดินทางอีกครั้ง โดยทางบริษัทจะส่งให้ก่อน 5-7 วันก่อนเดินทาง

วันที่สี่ **ศูนย์โสสมรัฐบาล – ศูนย์สมุนไพรสนเข็มแดง - COSMETIC SHOP – ดิวตี้ฟรี – คลองชองเกซอน – โซลทาวเวอร์ - ช้อปปิ้งเมืองดง**

เช้า **รับประทานอาหารเช้า ณ ห้องอาหารของโรงแรม**
นำท่านเดินทางสู่**ศูนย์โสสมรัฐบาล** ซึ่งรัฐบาลรับรองคุณภาพว่าผลิตจากโสสมที่มีอายุ 6 ปีซึ่งถือว่าเป็นโสสมที่มีคุณภาพดีที่สุดในขมวงจรชีวิตของโสสมพร้อมให้ท่านได้เลือกซื้อโสสมที่มีคุณภาพดีที่สุดในราคาถูกกว่าไทยถึง 2 เท่ากลับไปบำรุงร่างกายหรือฝากญาติผู้ใหญ่ที่ท่านรักและนับถืออีกไม่ไกลจากกันมากนัก จากนั้นนำท่านสู่ **ศูนย์สมุนไพรสนเข็มแดง** ซึ่งผลิตจากใบสนเข็มแดงในประเทศเกาหลีซึ่งจะใช้ต้นสนเข็มแดงจากยอดเขาที่ประเทศเกาหลีเหนือมาผลิตโดยใช้เทคโนโลยีพร้อมกับการวิจัยที่ประเทศเกาหลีได้ออกมาเป็นน้ำมันสนเข็มแดงภูมิประเทศของประเทศเกาหลีเป็นภูเขาประมาณ 70 เปอร์เซ็นต์โดยกว่าจะมาเป็นน้ำมันสนเข็มแดงได้ 1 แคปซูล ต้องใช้ใบสนเข็มแดงประมาณ 2.7 กิโลกรัมมาสกัดเอาน้ำมันมาผลิตและวิจัยออกมาเป็นน้ำมันสนนี้สามารถช่วยในการลดระดับไขมันในเส้นเลือดได้เป็นอย่างดีจากนั้นนำท่านสู่**COSMETIC SHOP** เป็นศูนย์รวมของเครื่องสำอางของเกาหลี อาทิเช่น ROJUKISS, LOTREE, ETUDE และอีกมากมายหลากหลายแบรนด์เนมที่นำเข้ามาจากทั่วโลกอิสระท่านเลือกซื้อได้ตามอัธยาศัย

เที่ยง **รับประทานอาหารกลางวัน ณ ภัตตาคารบริการท่านด้วย **เมนูไก่ต้นโสมหรือSamgyetang**อาหารในวังในสมัยก่อน ปัจจุบันเป็นอาหารเลื่องชื่อของเมืองหลวง เชื่อกันว่าบำรุงและเสริมสุขภาพ ภายในตัวไก่จะมีข้าวเหนียวรากโสม พุทราแดงและเคล็ดลับในการตุ๋นเสิร์ฟพร้อมเครื่องเคียงที่เรียกว่า กักตูกี เส้นขนมจีน เหล้าโสม พริกไทยดำ และเกลือ)**



นำท่าน ช้อปปิ้งสินค้าปลอดภาษีที่ **ดิวตี้ฟรี** ที่มีสินค้าชั้นนำให้ท่านเลือกซื้อมากมายกว่า 500 ชนิด อาทิ น้ำหอม เสื้อผ้าเครื่องสำอาง กระเป๋า นาฬิกา เครื่องประดับ ฯลฯ หากพอมีเวลาพาท่านเดินชม **คลองของเกซอน** ซึ่งเดิมเป็น คลองเก่าแก่ในอดีตมีอายุกว่า 600 ปี ที่ทอดผ่านใจกลางเมืองหลวง แต่ในปัจจุบันได้มีการพัฒนา และบูรณะคลอง แห่งนี้ขึ้นมาใหม่ ทำให้กรุงโซลมีคลองที่ยาวกว่า 6 กิโลเมตร ที่มีแต่น้ำใส จนสามารถมองเห็นตัวปลาหลากพันธุ์ที่ กำลังแหวกว่ายไปมา ปัจจุบันโครงการของเกซอนได้กลายเป็นสถานที่จัดกิจกรรมต่างๆ อาทิ งานแสดงศิลปะต่างๆ งานดนตรี นิทรรศการดอกไม้ ฯลฯ และยังมีสวนสาธารณะทั้งสองฝั่งคลองนำท่านสู่ **โซลทาวเวอร์ไม่รวมค่าลิฟต์** ซึ่ง อยู่บริเวณเนินเขานัมซานซึ่งเป็น 1 ใน 18 หอคอยที่สูงที่สุดในโลกที่ฐานของหอคอยมีสิ่งที่น่าสนใจต่างๆ เช่น ศาลา แปดเหลี่ยมปาล์มกักจวง, สวนสัตว์เล็กๆ, สวนพฤกษชาติ, อาคารอนุสรณ์ผู้รักชาติอันขงกุนนอกจากนี้โซลทาวเวอร์ ยังเป็นสถานที่ถ่ายทำละครเกาหลีแนวน่ารักๆ เรื่อง **"กัณฑ์หัวใจยัยแมมมด"** อิสระให้ทุกท่านได้เดินเล่นและถ่ายรูป คู่หอคอยตามอัธยาศัยหรือคล้องกุญแจคู่รักจากนั้นนำท่านช้อปปิ้งย่าน **เมียงดง** หรือสยามสแควร์เกาหลี หากท่าน ต้องการทราบว่าแฟชั่นของเกาหลีเป็นอย่างไร ก้าวล้ำทันสมัยเพียงใดท่านจะต้องมาที่เมียงดงแห่งนี้ พบกับสินค้า วัยรุ่น อาทิ เสื้อผ้าแฟชั่นแบบอินเทรน เครื่องสำอางต่างๆ ของเกาหลี พบกับความแปลกใหม่ในการช้อปปิ้งอีก รูปแบบหนึ่ง ซึ่งเมียงดงแห่งนี้จะมีวัยรุ่นหนุ่มสาวชาว โสมไปรวมตัวกันที่นี่กว่าล้านคนในแต่ละวัน

อิสระอาหารเย็น เพื่อให้ท่านเต็มอิ่มกับการช้อปปิ้ง



คำ นำท่านเข้าสู่ที่พัก **SEOUL GALAXY HOTEL , BENIKEA HOTEL** หรือเทียบเท่า **โรงแรมคอนเฟิร์มจะแจ้งในใบนัดหมายการเดินทางอีกครั้ง โดยทางบริษัทจะส่งให้ก่อน 5-7 วันก่อนเดินทาง**

วันที่ห้า ศูนย์สมุนไพรชอกเกนามู - โรงงานสาหร่าย - ทำคิมจับ (ข้าวห่อสาหร่าย) + ชุดชั้นบก - ย่านอีแด - มหาวิทยาลัยสตรีอีวา - ชุปเปอร์มาเก็ตละลายเงินวอน - สนามบิน

เช้า **รับประทานอาหารเช้า ณ ห้องอาหารของโรงแรม**
จากนั้นนำท่านเดินทางไปดูแลสุขภาพกันที่**ศูนย์สมุนไพรชอกเกนามู** ซึ่งเป็นสมุนไพรที่ทั่วโลกยอมรับ รวมถึงสถาบันต่างๆ ว่าเป็นสมุนไพรที่มีคุณภาพดีที่สุดในการบำรุงตับและดูและตับของเรา ซึ่งจะเป็นสมุนไพรที่หาได้ยาก ในปัจจุบัน ท่านจะได้ชมการสาธิต การทดลองว่าสมุนไพรชนิดนี้มีคุณค่าเพียงใดต่อโลกใบนี้ ต้นไม้ชนิดนี้ เจริญเติบโตในป่าลึกบนภูเขาที่ปราศจากมลภาวะและระดับสูงเหนือน้ำทะเล 50-800 เมตรชาวเกาหลีรุ่นใหม่นิยม นำมารับประทานเพื่อช่วยดูแลตับให้สะอาดแข็งแรง ป้องกันโรคตับแข็ง ไม่ถูกทำลายจากการดื่มแอลกอฮอล์ กาแฟ บุหรี่ สารตกค้างจากอาหารและยาจากนั้นนำท่านเข้าชม**โรงงานสาหร่าย**ของฝากที่มีชื่อเสียงของเกาหลี ผลิต

สาหร่ายใหม่ สด ทุกวันมีหลายรสชาติให้ท่านได้เลือกซื้อไปเป็นของฝาก จากนั้นนำท่าน**เรียนรู้วิธีการทำ คิมบับ (ข้าวห่อสาหร่าย)**อาหารง่ายๆที่คนเกาหลีนิยมรับประทาน คิม แปลว่า สาหร่าย บับ แปลว่า ข้าว จะเป็นแท่งยาวๆ แล้วเค้าก็จะหั่นเป็นชิ้นๆพอดีคำ จิ้มกะโชยุญี่ปุ่นหรือวาซาบิก็ได้ ตามร้านอาหารก็จะมีทำเป็นพิเศษ คือมีผัดขอสมา ให้จิ้มราดด้วย**พิเศษ!!! ฟรีใส่ชุดประจำชาติเกาหลีสั้นบวม**มีหลากหลายชุดให้ท่านได้เลือกใส่พร้อมเก็บภาพประทับใจ



นำท่าน**ช้อปปิ้งย่านอีแด**หรือแถวบริเวณมหาวิทยาลัยสตรีอีชวา เป็นย่านช้อปปิ้งสินค้าแนววัยรุ่นแฟชั่นวัยรุ่นไฮสไตล์ เกาหลี สินค้าราคาไม่แพง ทั้งยังมีสินค้าหลากหลายแนวให้เดินเลือก ไม่ว่าจะ เป็น ของจุกจิกน่ารักก็ฟัชชั่นเก๋ๆ เครื่องประดับ เสื้อผ้า แวนตา กระเป๋า รองเท้า อุปกรณ์เกี่ยวกับโทรศัพท์ เครื่องสำอางต่างๆ ร้านค้ายาวเหยียดสองข้างทางถ่ายรูปสุดชิค**มหาวิทยาลัยสตรีอีชวา**เป็นมหาวิทยาลัยแห่งแรกสำหรับนักศึกษาหญิงที่มีความทันสมัยมาก ก่อตั้งขึ้นในปี 1866 โดยมีชนนารีชาวอเมริกัน ที่ชื่อ Mary F. Scranton ซึ่งมีความเชื่อว่า ผู้หญิงทุกคนมีคุณค่าพอ ให้นับถือเคารพ โดยคำว่า "อีชวา" นั้นหมายถึงต้นแพร์ที่ออกดอก ในบางครั้งใช้สื่อถึงกลุ่มผู้หญิง และที่สำคัญ ได้เลือกใช้คำว่า Womansแทน Women ด้วย ส่วนปรัชญาของมหาวิทยาลัยคือ Truth, Goodness, and Beautyแถมมหาวิทยาลัยนี้ยังเป็นมิตรกับสิ่งแวดล้อม เพราะรอบบริเวณจะเต็มไปด้วยต้นไม้สีเขียวขจี ธรรมชาติสวยงามตามากๆ และ ความสวยงามของอาคารที่สร้างด้วยอิฐที่ทำให้ความคลาสสิกมาเจอกับความทันสมัยกลมกลืน โดยเฉพาะบริเวณห้องสมุดที่เป็นทางลาดลงไป เป็นไฮไลท์ที่ใครมาถึงก็ต้องถ่ายรูป



เที่ยง รับประทานอาหารกลางวัน ณ **ภัตตาคาร บริการท่านด้วย เมนูจิมดัก**เป็นไก่พะโล้ผัดกับวุ้นเส้นและผักอร่อยมากมายเสิร์ฟพร้อมข้าวสวยร้อนๆ พร้อมเครื่องเคียงต่างๆ

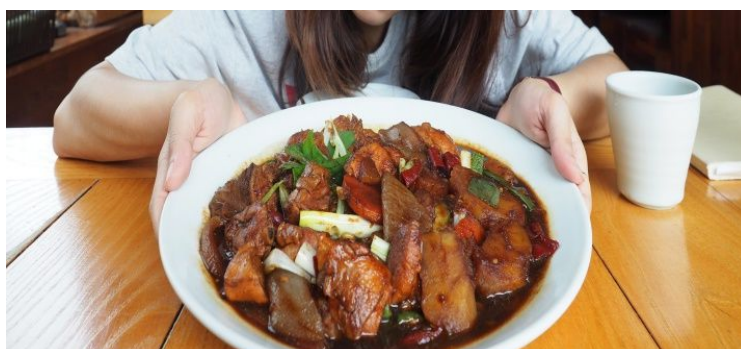



จากนั้น แวะซื้อของ **ร้านละลายเงินวอน** อาทิเช่นสาหร่าย ขนมต่าง ๆ ช็อกโกแลตหินซีเรียลช็อกโกโกลิตภัณฑ์ของใบและรากฝอยของโสม ในรูป ขนมโสม ชาโสม โคลนพอกหน้าโสม ครีมล้างหน้าโสม เครื่องสำอางโสม เป็นต้น และยังมีหมอนสุขภาพ กิมจิ เป็บเปโร (ปอกก็เกาหลี่) ชินราเมง(มาฆ่าเกาหลี่) **สมควรเวลานำท่านเดินทางสู่สนามบิน**
19.55น. ออกเดินทางกลับกรุงเทพมหานคร โดยเที่ยวบินที่ **LJ 001**©
23.35 น. ถึงท่าอากาศยานสุวรรณภูมิ โดยสวัสดิภาพ.....

ไม่รวมทิปไกด์+คนขับรถตลอดการเดินทาง ท่านละ 45,000 วอน (ประมาณ 1,500 บาท)
ขออนุญาตเก็บค่าทิปทุกท่านที่สนามบินไทย
ขอสงวนสิทธิ์ในการคืนค่าทิป ในกรณีที่ไม่ผ่านการตรวจพิจารณาจากด่านตรวจคนเข้าเมือง (ต.ม.)
ในการ เข้า-ออกทั้งประเทศไทยและประเทศเกาหลีใต้
กรุณาชำระค่ามัดจำท่านละ 5,000 บาท (ช่วงเทศกาลวันหยุดยาว 10,000 บาท)
หลังจากจองภายใน 3 วัน หากไม่ชำระภายในเวลาที่กำหนด ทางบริษัทขออนุญาตตัดที่นั่งตามเงื่อนไข

ในกรณีที่ผู้เดินทางไม่ผ่านการตรวจพิจารณาจากด่านตรวจคนเข้าเมือง (ต.ม.)ในการ เข้า-ออกทั้งประเทศไทยและประเทศเกาหลีใต้ อันเนื่องมาจากการกระทำที่ส่อไปในทางผิดกฎหมาย การหลบหนีเข้าออกเมือง หรือการลักก๊อบก๊อบ
ในกรณีอื่นๆทกรณี ทางบริษัทจะไม่รับผิดชอบและไม่คืนค่าใช้จ่ายต่างๆทั้งสิ้น
เนื่องจากการเป็นการเหมาจ่ายกับตัวแทนบริษัทแล้ว
การเดินทางอาจเปลี่ยนแปลงได้ตามความเหมาะสมโดยไม่แจ้งให้ทราบล่วงหน้า ทั้งนี้เนื่องจากสภาพ ลม พายุ อากาศ และสถานการณ์ในการเดินทางขณะนั้นแต่จะคำนึงถึงความปลอดภัยในการเดินทาง และผลประโยชน์ของหมู่คณะ เป็นสำคัญ โดยไม่ทำให้มาตรฐานของการบริการลดน้อยลง

****ทัวร์นี้จัดให้เฉพาะลูกค้าที่ประสงค์จะไปท่องเที่ยวตามรายการของทัวร์ทุกวันเท่านั้น หากท่านไม่สามารถร่วมทัวร์ทุกวัน แต่สมัครมาร่วมทัวร์เพียงเพื่อการใช้ตัวเครื่องบินและที่พักในราคาพิเศษ หากท่านไม่แจ้ง และปรากฏว่าท่านไม่ร่วมทัวร์ในบางวัน หรือ ลูกค้าไม่ลงร้านที่รัฐบาลเกาหลีสนับสนุน ซึ่งได้แก่ร้านศูนย์โสมรัฐบาล, ศูนย์สมุนไพรบำรุงตับ, ศูนย์สมุนไพรสมุนไพร, ศูนย์เครื่องสำอาง, Duty free ทางบริษัทฯ จะคิดค่าดำเนินการในการแยกท่องเที่ยวเอง ร้านละ 100 USD(ก่อนซื้อทัวร์ จะต้องแจ้งความประสงค์ที่เป็นจริง เพื่อทางผู้จัดจะได้คิดค่าบริการที่เหมาะสม)****

***** ก่อนตัดสินใจจองทัวร์ ควรอ่านเงื่อนไขการเดินทางอย่างถ่องแท้ จนเป็นที่พอใจ แล้วจึงวางมัดจำเพื่อประโยชน์ของท่านเอง *****

**** พาสปอร์ตควรมีอายุไม่ต่ำกว่า 6 เดือนนับจากวันเดินทาง ****

ราคาทัวร์นี้รวม

- ค่าตัวเครื่องบินชั้นประหยัดไปกลับพร้อมกระเป๋า
- **น้ำหนักกระเป๋าไม่เกิน 15 กิโลกรัมต่อท่าน/หัวขึ้นเครื่องได้ 12 กิโลกรัม**
- ค่าภาษีสนามบินทุกแห่ง
- โรงแรมระดับ 3 ดาว พักห้องละ 2 – 3 ท่าน จำนวน 3 คืน
- บริการอาหารทุกมื้อตามรายการระบุ
- ค่าเข้าชมสถานที่ท่องเที่ยวต่างๆตามรายการระบุ
- ค่ารถรับ-ส่งและนำเที่ยว พร้อมหัวหน้าทัวร์ชำนาญงานและมีคุณเทศก์ท้องถิ่น ตลอดการเดินทาง
- ค่าประกันอุบัติเหตุระหว่างการเดินทาง วงเงิน 1,000,000 บาท (ตามเงื่อนไขกรมธรรม์)

อัตรานี้ไม่รวม

- **ค่าทิปไกด์ และคนขับรถ ประมาณ 45,000 วอนหรือ 1,500 บาท ต่อท่านตลอดทริป ส่วนหัวหน้าทัวร์แล้วแต่ความพึงพอใจของท่าน**
- ค่าใช้จ่ายส่วนตัวอื่นๆ เช่น หนังสือเดินทาง ค่าโทรศัพท์ ค่าช้อปปิ้ง ค่าอาหารเครื่องดื่มนอกเหนือรายการ
- ค่าภาษีมูลค่าเพิ่ม 7 % และ หัก ณ ที่จ่าย 3 %
- ค่าน้ำหนักกระเป๋าเกิน 15 กิโลกรัม / ค่าวีซ่าสำหรับหนังสือเดินทางต่างดาว หรือชาวต่างชาติ

หมายเหตุ

- บริษัทฯ ขอสงวนสิทธิ์ที่จะเลื่อนการเดินทาง หรือ เปลี่ยนแปลงราคา ในกรณีที่ผู้เดินทางไม่ถึง 20 คนขึ้นไป
- ในกรณีที่สายการบินปรับราคาขึ้นภาษีน้ำมัน ทางบริษัทฯ ขอสงวนสิทธิ์ในการเรียกเก็บค่าภาษีน้ำมันเพิ่มตามความเป็นจริง
- ตัวเครื่องบินที่ออกเป็นกรุ๊ปไม่สามารถเลื่อนวันเดินทางหรือขอคืนเงินได้
- บริษัทฯ ขอสงวนสิทธิ์ที่จะเปลี่ยนแปลง หรือสลับรายการท่องเที่ยวตามความเหมาะสม ในกรณีที่เกิดเหตุสุดวิสัย หรือเหตุการณ์ที่อยู่เหนือการควบคุมของบริษัทฯ โดยบริษัทฯ จะคำนึงถึงความปลอดภัยและผลประโยชน์ของคณะผู้เดินทางเป็นหลัก
- บริษัทฯ จะไม่รับผิดชอบใดๆ ทั้งสิ้น หากเกิดเหตุการณ์สุดวิสัย เช่น ความล่าช้าจากสายการบิน การยกเลิกเที่ยวบิน การเมือง การประท้วง การนัดหยุดงาน การก่อจลาจล ภัยธรรมชาติ หรือทรัพย์สินสูญหายอันเนื่องมาจากความประมาทของตัวเอง หรือจากการโจรกรรม และอุบัติเหตุจากความประมาทของตัวเอง
- กรณีที่สถานที่ท่องเที่ยวใดๆ ที่ไม่สามารถเข้าชมได้เนื่องจากเหตุสุดวิสัย สภาพอากาศ เหตุการณ์ที่อยู่เหนือการควบคุมของบริษัทฯ เป็นต้น บริษัทฯ ขอสงวนสิทธิ์ไม่คืนค่าใช้จ่ายใดๆ ทั้งสิ้น
- กรณีที่ท่านสละสิทธิ์ในการใช้บริการใดๆ หรือไม่เข้าชมสถานที่ใดๆ ก็ตามที่ระบุในรายการท่องเที่ยว หรือไม่เดินทางพร้อมคณะ ทางบริษัทฯ ขอสงวนสิทธิ์ไม่คืนค่าใช้จ่ายไม่ว่ากรณีใดๆ ทั้งสิ้น
- กรณีที่กองตรวจคนเข้าเมืองทั้งในประเทศไทย และในต่างประเทศมีปฏิเสธรมิให้เดินทางเข้า-ออกตามประเทศที่ระบุไว้ เนื่องจากการครองครองสิ่งผิดกฎหมาย สิ่งของต้องห้าม เอกสารเดินทางไม่ถูกต้อง หรือไม่ว่าด้วยเหตุผลใดๆ ก็ตาม บริษัทฯ ขอสงวนสิทธิ์ที่จะไม่คืนค่าทัวร์ไม่ว่ากรณีใดก็ตาม
- กรณีที่ท่านใช้หนังสือเดินทางราชการ (เล่มสีน้ำเงิน) เดินทางเพื่อการท่องเที่ยวกับคณะทัวร์ หากท่านถูกปฏิเสธในการเข้า-ออกประเทศใดๆ ก็ตาม ทางบริษัทฯ ขอสงวนสิทธิ์ไม่คืนค่าทัวร์และรับผิดชอบใดๆ ทั้งสิ้น
- เมื่อท่านตกลงชำระเงินมัดจำหรือค่าทัวร์ทั้งหมดแล้ว ทางบริษัทฯ จะถือว่าท่านได้ยอมรับเงื่อนไขข้อตกลงต่างๆ ทั้งหมด

เงื่อนไขการชำระเงิน

- ชำระค่ามัดจำ ท่านละ 5,000 บาท หลังจากทำการจองภายใน 3 วัน *****ช่วงเทศกาลวันหยุดยาว 10,000 บาท*****
- ชำระเงินค่าทัวร์ส่วนที่เหลือภายใน 21 วัน ก่อนออกเดินทาง

เงื่อนไขการยกเลิก

- ยกเลิกก่อนการเดินทาง 30 วัน ทางบริษัทฯ ขอสงวนสิทธิ์ในการยึดมัดจำเต็มจำนวน
- ยกเลิกก่อนการเดินทาง 21 วัน ทางบริษัทฯ ขอสงวนสิทธิ์เก็บค่าใช้จ่าย 100% ของราคาทัวร์ทั้งหมด
- กรณีกรุ๊ปที่เดินทางช่วงวันหยุด เทศกาลต่างๆ เช่น ปีใหม่ สงกรานต์ เป็นต้น ทางบริษัทฯ ต้องมีการกักรันด์มัดจำที่นิ่งกับทางสายการบิน รวมถึงเที่ยวบินพิเศษ เช่น Charter Flight และโรงแรมที่พักต่างๆ ทางบริษัทฯ ขอสงวนสิทธิ์ไม่คืนค่ามัดจำ หรือ ค่าทัวร์ทั้งหมด ไม่ว่าจะยกเลิกกรณีใดก็ตาม
- เมื่อออกตัวแล้ว **หากท่านมีเหตุบางประการทำให้เดินทางไม่ได้ไม่สามารถขอคืนค่าตัวได้** เนื่องจากเป็นนโยบายของสายการบิน

ข้อแนะนำเพิ่มเติม สำหรับผู้เดินทางไปท่องเที่ยวประเทศเกาหลีใต้

1. ผู้เดินทางที่ยังคงสภาพการเป็นนักศึกษา กรุณาเตรียมใบรับรองการเป็นนักศึกษาจากสถาบันการศึกษาเป็นภาษาอังกฤษติดตัวไปด้วยอาจจะต้องใช้ในบางกรณี
2. ผู้เดินทางที่เป็นข้าราชการ พนักงานรัฐวิสาหกิจ และพนักงานบริษัทเอกชนต่างๆ กรุณาเตรียมบัตรประจำตัวข้าราชการ หรือ ใบรับรองการทำงานเป็นภาษาอังกฤษอาจจะต้องใช้ในบางกรณี
3. ผู้เดินทางที่ทำเล็มพาสปอร์ตใหม่เนื่องจากเล็มเก่าหมดอายุให้พกหนังสือเดินทางเล่มเก่าติดตัวไปด้วยอาจจะต้องใช้ในบางกรณี

ใบอนุญาตประกอบธุรกิจนำเที่ยวหมายเลข 21/00620

289/19 หมู่ 3 ต.สันมีเสื่อ อ.เมืองเชียงใหม่ 50300 โทร 053-114-506 ,098-5851658

E-MAIL:SWANTRAVEL@HOTMAIL.COM WEBSITE : WWW.TAKETHAITOUR.COM



4. กรุณาพกบัตรเครดิต (ถ้ามี) และเงินสดติดตัว ทั้งเงินวอนและเงินสกุล USD กองตรวจคนเข้าเมืองอาจจะขอดูในบางกรณี อ่านเอกสารโปรแกรมทัวร์ในละเอียดชัดเจน ทั้งสถานที่ท่องเที่ยว, เที่ยวบิน, วันเดินทาง เพื่อประโยชน์แก่ตัวท่านเองในกรณีที่ต้องตอบคำถามที่ด่านตรวจคนเข้าเมือง