

ใบอนุญาตประกอบธุรกิจนำเที่ยวหมายเลข 21/00620

289/19 หมู่ 3 ต.สันผีเสื้อ อ.เมืองเชียงใหม่ 50300 โทร 053-114-506 ,098-5851658
E-MAIL:SWANTRAVEL@HOTMAIL.COM WEBSITE : WWW.TAKETHAITOUR.COM



บาหลี บุโรพุทโธ 5 วัน 3 คืน บินภายใน ไป-กลับ มหัศจรรย์ มหาสถูปพุทโธที่ใหญ่ที่สุดในโลก “บุโรพุทโธ” พิเศษ!! SEAFOOD ริมหาดจิมบารัน+ชมโชว์บารองแดนซ์

BT-BAL03 FD



พักหรู
4ดาว

บาหลี 5 วัน 3 คืน บุโรพุทโธ

*บินภายใน ไป-กลับ
สัมผัสมนต์เสน่ห์ เกาะบาหลี ดินแดนแห่งเทพเจ้า
ตื่นตาตื่นใจ กับมรดกโลก มหาเจดีย์บุโรพุทโธ
ดื่มด่ำธรรมชาติ หมู่บ้านดินตามฉวี ภูเขาไฟ, ทะเลสาบ บาหลี

22,900.- ราคาเริ่มต้น



พิเศษ!!
ชมโชว์พื้นเมือง
บารองแดนซ์



โปรแกรม 5 วัน 3 คืน เดินทางโดยสายการบินไทยแอร์เอเชีย (THAI AIRASIA) *AirAsia*

DMK	→	DPS	DPS	→	DMK
เที่ยวบิน	ออก	ถึง	เที่ยวบิน	ออก	ถึง
FD396	06:10	11:15	FD399	01.35	04.50

วันแรก กรุงเทพฯ • บาห์ลี • อนุสาวรีย์มหาภารตะ • วัดอุลู่วาตู • สวนวิษณุ • หาดลิ้มบารัน
 (เช้า/กลางวัน/เย็น)

03.30 น. พร้อมกันที่ **สนามบินดอนเมือง อาคาร 1** ซาออก ชั้น 3 เคาน์เตอร์สายการบินไทยแอร์เอเชีย ประตู 1
Thai Air Asia (FD) โดยมีเจ้าหน้าที่อำนวยความสะดวกแก่ทุกท่าน

06.10 น. ออกเดินทางสู่เกาะบาห์ลีโดยเที่ยวบินที่ **FD396** มีบริการอาหารร้อนบนเครื่องเสิร์ฟพร้อมน้ำดื่ม 1 ขวด

หมายเหตุ สายการบินแอร์เอเชียมีบริการเลือกที่นั่งและ Hot Seat

บริการสำหรับลูกค้าที่มีความประสงค์ต้องการนั่งแถวหน้าและนั่งติดกันหรือเลือกที่นั่งได้ เนื่องจากตัวเครื่องบินของคณะเป็นตัวกรุ๊ประบบ Random ไม่สามารถเลือกที่นั่งได้ ที่นั่งอาจจะไม่ได้นั่งติดกันในคณะ ซึ่งเป็นไปตามเงื่อนไขสายการบิน

* ในกรณีต้องการเลือกที่นั่งไปกลับค่าใช้จ่ายในการเลือกที่นั่งไปกลับ 200 บาท/ท่าน/เที่ยว
 * ต้องการเลือกที่นั่งแถวหน้า Hot Seat

แถวที่ 1 ค่าบริการเลือกที่นั่ง ซาละ 500 บาท/เที่ยว/ท่าน ไปกลับ 1,000 บาท/ท่าน
 แถวที่ 2-5 ค่าบริการเลือกที่นั่ง ซาละ 400 บาท/เที่ยว/ท่าน ไปกลับ 800 บาท/ท่าน
 แถวที่ 6-8 ค่าบริการเลือกที่นั่ง ซาละ 200 บาท/เที่ยว/ท่าน ไปกลับ 400 บาท/ท่าน
 ** กรุณาแจ้งพนักงานขายทุกครั้งก่อนทำการจองค่ะ**

11.15 น. เดินทางถึง สนามบินนุระห์รัย เกาะบาห์ลี ประเทศอินโดนีเซีย ผ่านพิธีการตรวจคนเข้าเมืองเป็นที่เรียบร้อยแล้ว
 พบการต้อนรับอย่างอบอุ่นจากเจ้าหน้าที่ (เวลาที่ท้องถิ่นที่บาห์ลี เร็วกว่าประเทศไทยหนึ่งชั่วโมง)

เดินทางสู่ **ย่านคูต้า**จะอยู่ทางฝั่งตะวันตกเฉียงใต้ของเกาะบาห์ลี ด้วยความที่มีทะเลหาดคูต้าที่สวยงามที่นี่ยังเพียบพร้อมไปด้วยบาร์ ผับ ร้านค้า ร้านอาหาร ห้างสรรพสินค้าต่างๆ ระหว่างทางจากสนามบินนำท่านผ่านชม **อนุสาวรีย์มหาภารตะ** สัญลักษณ์ของเกาะบาห์ลีเป็นรูปของรถศึกเทียมม้าประมาณ 6 ตัว อนุสาวรีย์นั้นเป็นสีขาว มหาภารตะเป็นเรื่องราวความขัดแย้งของ พี่น้องสองตระกูล ซึ่งทั้งสองตระกูลต่างก็สืบเชื้อสายมาจากท้าวภรต จนบานปลายไปสู่ มหาสงครามที่ทุ่งกุโรเกษตร



เที่ยง **บริการอาหารกลางวัน ณ ภัตตาคาร ลิ้มรสเมนูอาหารบาห์ลีท้องถิ่น**

บาย

เดินทางลงไปทางใต้สุดของเกาะเพื่อเยี่ยมชม :วัดอุลูวาต(PuraUluwatu)

หนึ่งในวัดที่เก่าแก่ที่สุดในบาหลี่ที่ถูกสร้างขึ้นตรงส่วยปลายของ

หน้าผาขรุขระบริเวณหาดอุลูวาตสูงตระหง่านเหนือมหาสมุทรอินเดีย ห่างจาก Denpasar ประมาณ 30 กิโลเมตร ตั้งอยู่บนหน้าผาที่มีความสูงถึง 76 เมตรเป็นวัดหลักประจำท้องทะเลที่ชาวบาหลี่แทบทุกคนเคารพบูชา สองข้างของวัดมีทางเดินเลียบเลาะหน้าผาให้ท่านได้ชมความงามของหน้าผาสูง เห็นคลื่นซัดเข้าหาฝั่งเป็นประกายฟองสีขาวนวลตัดกับท้องทะเลสีคราม

นำท่านชม:สวนวิษณุ Garuda WisnuKencana Cultural Park

สวนวัฒนธรรมบาหลี่ที่มีรูปปั้นของพระวิษณุและนก Garuda (ครุฑ) อีกหนึ่งแลนด์มาร์คสำคัญ โปรเจกต์ใหญ่ของทางอินโดนีเซีย ใช้เป็นสถานที่จัดงาน พักผ่อนสถานที่แห่งนี้สร้างตามความเชื่อของศาสนาฮินดู ที่ชาวบาหลี่กว่าร้อยละ90ให้ความนับถือมากที่สุดและเป็นศาสนาที่มีอิทธิพลโดยตรงต่อศิลปวัฒนธรรมของชาวบาหลี่ สวนนี้สร้างขึ้นเพื่ออุทิศถวายแด่พระวิษณุหรือที่คนไทยเรียกว่า พระนารายณ์กับ ครุฑ มีรูปปั้นประติมากรรมพระนารายณ์ทรงครุฑอันงดงามและมีขนาดใหญ่ที่สุดในโลก พระวิษณุมีความสูงถึง 150 ม กว้าง64 ม หล่อจากทองแดงกับทองเหลือง หนัก4,000 ตัน ส่วนรูปปั้นครุฑอยู่ด้านหลังรูปปั้นพระวิษณุมีความสูง18 ม ส่วนประกอบสุดท้ายคือรูปปั้นแขนของพระวิษณุ ข้างหนึ่งชู1นิ้ว อีกข้างชู2นิ้ว ซึ่งสร้างเสร็จไปเพียง30% เท่านั้น ซึ่งจะเห็นว่าถ้าเสร็จสมบูรณ์จะมีขนาดใหญ่มาก



เย็น

รับประทานอาหารเย็น ณ ชายหาด Jimbaran (Jimbaran) พิเศษ!! เมนูอาหารทะเล

ของสดสดที่จับจากชาวประมงจากชาวบ้านพร้อมชมความงดงามของชายหาดรูปครึ่งเสี้ยวพระจันทร์ในยามเย็นปัจจุบัน หาด Jimbaran ถือเป็นหนึ่งในชายหาดที่ดีที่สุดในบาหลี่นอกจากนี้บนหาดยังมีร้านอาหารซีฟู๊ดส์ที่ตั้งอยู่เรียงรายอยู่ริมชายหาดเป็นจำนวนมาก หากคุณอยากลิ้มลองอาหารทะเลสดใหม่ ไม่ว่าจะ เป็น กุ้ง หอย ปู ปลา หรือปลาหมึก ที่เข้ากับกับกับน้ำจิ้มรสชาติเด็ด และจัดจ้าน



จากนั้น

นำท่านเข้าสู่โรงแรมที่พักระดับ Park Regis Kuta Hotelหรือเทียบเท่าระดับ 4 ดาว



วันที่สอง

บาทลี • ย็อกยการ์ตา • เทวลัยปรัมบานัน • พระราชวังสุลต่าน • ปราสาทสวนน้ำ • บูโรพุทโร
• วัดปะวน • วัดเมนดุต (เช้า/กลางวัน/เย็น)

เช้า

รับประทานอาหารเช้า แบบSet Boxของทางโรงแรมออกเดินทางสู่สนามบินสนามบินงูระห์ราย

07.20 น.

ออกเดินทางสู่ ย็อกยการ์ตาโดยสายการบินแอร์เอเชีย เที่ยวบินที่ XT8440

07.30 น.

เดินทางถึง ย็อกยการ์ตา(เวลาท้องถิ่นที่ย็อกยการ์ตาช้ากว่าบาทลีหนึ่งชั่วโมง)

จากนั้น

ชมเทวลัยปรัมบานัน หรือ จันดีราราจกรัง คือเทวสถานในศาสนาฮินดูที่ใหญ่ที่สุดในประเทศอินโดนีเซีย ตั้งอยู่ในเขตชวากลาง ห่างจากเมืองย็อกยการ์ตาไปทางตะวันออกเฉียงใต้ประมาณ 18 กิโลเมตร ตัววัดนั้นสร้างขึ้นเมื่อราวปี พ.ศ. 1390 แต่หลังจากสร้างเสร็จได้ไม่นาน ตัววัดก็ถูกทอดทิ้งและถูกปล่อยให้ทรุดโทรมตามกาลเวลา จนเมื่อถึงปี พ.ศ. 2461 (ค.ศ. 1918) จึงได้มีการเริ่มบูรณะวัดขึ้นมา การบูรณะของสิ่งก่อสร้างหลักสิ้นสุดลงเมื่อปี พ.ศ. 2496 (ค.ศ. 1953) ในปัจจุบัน ปรัมบานันถูกยกย่องให้เป็นมรดกโลกและนับได้ว่าเป็นหนึ่งในศาสนสถานในศาสนาฮินดูที่ใหญ่ที่สุดในเอเชียอาคเนย์ ตัววัดโดดเด่นด้วยสถาปัตยกรรมและความใหญ่โตของปรางค์ซึ่งมีความสูงถึง 47 เมตร



เยี่ยมชม

พระราชวังสุลต่าน(Sultan Palace หรือKratonNgayogyakarta)สร้างขึ้นปี ค.ศ.1756-1790 บนพื้นที่ 14

ตร.กม. โดยสุลต่านฮาเมงกูโบโวโน ที่ 1 ตามคติแบบฮินดู ซึ่งสมมติว่าพระราชวังเป็นศูนย์กลางของโลกและจักรวาล ภายในวังมีประตู 9 ชั้น หมายถึงถึงทวารทั้ง 9 ของมนุษย์ในคติฮินดูพระราชวังแห่งนี้เป็นสถาปัตยกรรมแบบชาวผสมผสานกับดัตช์ใช้เป็นสถานที่ประทับของสุลต่านยกยกการ์ตาตั้งแต่อดีตจนถึงปัจจุบัน (ในปัจจุบันนี้ไม่ได้ประทับอยู่ถาวรแล้ว)ภายในพระราชวังมีสถาปัตยกรรมและสิ่งก่อสร้างต่างๆ ที่สวยงามและสะท้อนให้เห็นถึงศิลปวัฒนธรรมชาวให้ได้ชมกัน มีการจัดห้องต่างๆ จัดแสดงเรื่องราวประวัติความเป็นมาของผู้ปกครองเมืองยกยกการ์ตาให้ได้รับรู้ และมีสิ่งของเครื่องใช้ส่วนพระองค์ต่างๆ รวมถึงของล้ำค่ามากมายที่หาชมได้ยาก

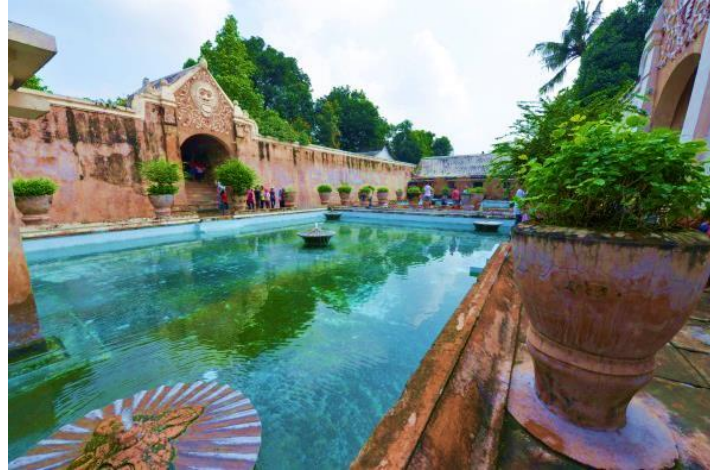

เที่ยง

จากนั้น

บริการอาหารกลางวัน ณ ภัตตาคาร

นำชม **Taman Sari หรือปราสาทสวนน้ำ**ถือเป็นปราสาทที่ค่อนข้างลึกลับซับซ้อน โดยปราสาทแห่งนี้ถูกสร้างมาตั้งแต่ปี 1755 หรือตั้งแต่สมัยสุลต่านองค์แรกของยอร์กยกการ์ตา จันมาเสรีจสันตอนสมัยสุลต่านองค์ที่ 2 ชื่อของ Taman Sari มาจากภาษาชวา โดยคำว่า taman หมายถึง สวน หรือสวนสาธารณะ และ sari หมายถึง ความสวยงาม หรือดอกไม้ ดังนั้น ชื่อของ Taman Sari จึงหมายถึง สวนแห่งความสวยงามที่เต็มไปด้วยกลิ่นของดอกไม้ ปราสาทสวนน้ำ ได้แบ่งออกเป็น 4 ส่วนด้วยกัน คือ ส่วนที่ 1 ทะเลสาบSegaran อยู่ทางทิศตะวันตก ส่วนที่ 2 ที่สำหรับอาบน้ำ อยู่ทางทิศใต้ของทะเลสาบSegaranเรียกว่า UmbulBinangun ส่วนที่ 3 ได้สูญหายไปแล้ว คือ สระ PasareanLedok Sari และ สระ Garjitawatiตั้งอยู่ทางทิศใต้ของที่อาบน้ำ ส่วนที่ 4 อยู่ทางทิศตะวันออก



เดินทางสู่

มหาสถูปโบโรพุทโธ หรือ บาราบุดัวร์ คนไทยรู้จักในชื่อ **บุโรพุทโธ** เป็นสถานที่ท่องเที่ยวที่มีชื่อเสียงของประเทศอินโดนีเซีย บริเวณภาคกลางของเกาะชวา ตั้งอยู่ที่เมืองมาเกอลัง ห่างจากยอกยาคาร์ตาไปทางตะวันตกเฉียงเหนือราว 40 กิโลเมตร สร้างขึ้นระหว่างปี พ.ศ. 1293 - 1393 โดยบุโรพุทโธเป็นศาสนสถานของศาสนาพุทธนิกายมหายาน ถ้าไม่นับนครวัดของกัมพูชาซึ่งเป็นทั้งศาสนสถานของศาสนาพราหมณ์-ฮินดูและศาสนาพุทธ บุโรพุทโธจะเป็นศาสนสถานของศาสนาพุทธที่ใหญ่ที่สุดในโลกในปี พ.ศ. 2534 องค์การยูเนสโกได้ประกาศให้บุโรพุทโธเป็นมรดกโลก

ลักษณะ

วัดปะวนหรือที่รู้จักกันในชื่อว่า Candi Pawon มีขนาดเล็กแต่เป็นสถานที่ที่ปฏิบัติธรรมของพุทธศาสนิกชนที่มีการตกแต่งทางสถาปัตยกรรมที่สมบูรณ์แบบ คุณจะประทับใจในความสมมาตรที่ไร้ที่ติและรายละเอียดอันประณีตมากขึ้น เมื่อทวนนึกว่าวัดนี้สร้างขึ้นเมื่อหลายร้อยปีมาแล้ว ซึ่งชมฝีมือการก่อสร้างวัดอันน่าทึ่ง ขณะครุ่นคิดถึงจุดประสงค์เริ่มแรกในการก่อสร้างวัดที่ยังเป็นปริศนาถึกลับมาจนถึงปัจจุบันวัดแห่งนี้ก่อสร้างขึ้นในช่วงศตวรรษที่ 9 เช่นเดียวกับวัดทางพุทธศาสนาที่มีขนาดใหญ่กว่าอีกสองแห่งคือ วัดเมนดุตและวัดบุโรพุทโธ เชื่อกันว่า วัดทั้งสามแห่งนี้มีความเกี่ยวพันกันในเชิงสัญลักษณ์ เนื่องจากสร้างในตำแหน่งที่เป็นเส้นตรงเดียวกัน แต่ยังไม่ทราบถึงลักษณะของความเชื่อมโยงกันอย่างแน่ชัด รวมถึงวัตถุประสงค์เริ่มแรกในการก่อสร้างวัดปะวนอย่างไรก็ดี มีหลักฐานบางอย่างบ่งชี้ว่าวัดแห่งนี้เคยใช้เป็นสุสานของราชวงศ์หรือสถานที่ประกอบพิธีฝังศพ แต่ไม่อาจจะตัวตนของกษัตริย์หรือราชินีที่ถูกฝังไว้ที่นี้ได้

นำท่านชม

วัดเมนดุตCandi Mendut ซึ่งอยู่ห่างจากบุโรพุทโธราว 3 ก.ม. เชื่อกันว่า ที่นี่เป็นสถานที่สำหรับทำพิธีบูชาสิ่งศักดิ์สิทธิ์วัดเมนดุตที่ใหญ่กว่าวัดปะวนเล็กน้อยเมื่อขึ้นบันไดไปบนวัดเมนดุต จะมีระเบียงภาพเล็กๆ แกะสลักจากหิน ฝังซ้ายเป็นรูปของเทพเจ้า Haritiเทพแห่งความโชคดี อยู่ท่ามกลางเด็กๆ ขณะที่ทางด้านขวาเป็นภาพสลักของเทพเจ้า Kuweraอยู่ท่ามกลางเด็กๆ และกระสอบที่เต็มไปด้วยทรัพย์สิน เดินเข้าไปภายในวัดเมนดุต จะเห็นพระพุทธรูปหรือพระศากยมุนี ขนาบข้างด้วยพระโมคคัลลาน์ และพระสารีบุตร

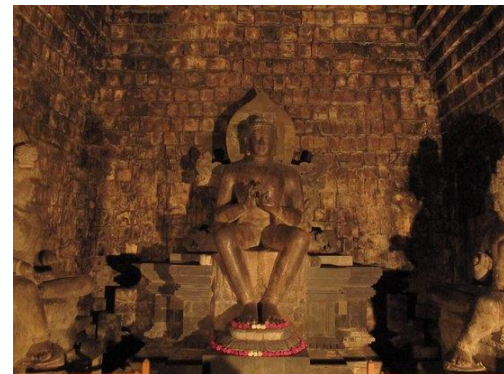

เย็น

รับประทานอาหารเย็น ณภัตตาคาร

จากนั้น

นำท่านเข้าสู่โรงแรมที่พักระดับ INDOLUXE HOTEL JOGJAKARTAหรือเทียบเท่าระดับ 4 ดาว

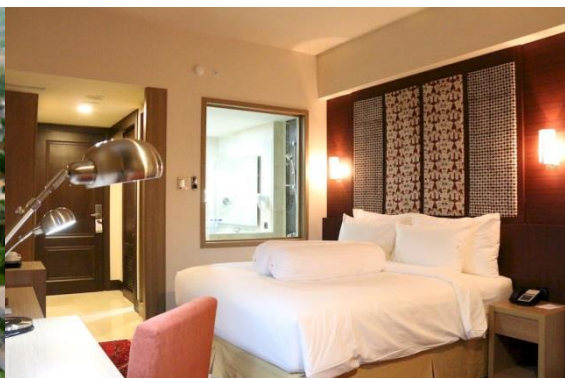

วันที่สาม **ย็อกยาคาร์ตา • บาหลี่ • วัดบราตัน • วิหารทานาต์ลอต!** (เช้า/กลางวัน/เย็น)

เช้า **รับประทานอาหารเช้า แบบSet Boxของทางโรงแรม**
ออกเดินทางสู่สนามบิน สนามบินย็อกยาคาร์ตา
07.55 น. **ออกเดินทางสู่บาหลี่** โดยสายการบินแอร์เอเชีย เที่ยวบินที่ **XT 8441**
10.05น. **เดินทางถึง บาหลี่(เวลาท้องถิ่นบาหลี่เร็วกว่าย็อกยาคาร์ตาหนึ่งชั่วโมง)**
เที่ยง **บริการอาหารกลางวัน ณ ภัตตาคาร**
จากนั้น **เดินทางใช้เวลาประมาณ 2 ชั่วโมง เยี่ยมชม **วัดบราตัน (PuraUlundanuBratan)****

วัดนี้ตั้งอยู่ตรงกลางของเกาะบาหลี่ อยู่ห่างจากเมืองเดนพาซาร์ 50 กิโลเมตร เป็นวัดที่มีชื่อเสียงมากของเกาะบาหลี่ ตั้งอยู่บริเวณริมทะเลสาบบราตัน และด้านหลังของวัดจะเป็นวิวของภูเขาไฟซึ่งเป็นวัดใหญ่ที่ถือได้ว่าสำคัญเป็นอันดับ 2 รองจากวัดเบซากีห์ โดยสร้างเพื่อบูชาเทพเจ้าแห่งสายน้ำ ตามความเชื่อแบบฮินดูบาหลี่ วัดนี้อยู่ในธนบัตร 50,000 รูเปียห์ ของประเทศอินโดนีเซีย โดยอากาศในบริเวณนี้เย็นสบายตลอดทั้งปี



จากนั้น **นำท่านไปยัง**วิหารทานาต์ลอต(Pura Tanah Lot)**ที่มีชื่อเสียงที่สุดและเป็นจุดที่มีนักท่องเที่ยวถ่ายภาพมากที่สุดของเกาะบาหลี่**
 วิหารนี้ตั้งอยู่บนผาหินนอกชายฝั่งในเวียงอ่าว อันเกิดจากการกัดเซาะของเกลียวคลื่น สิ่งที่ทำให้วัดแห่งนี้มีความพิเศษเนื่องจากเมื่อชมวิหารทานาต์ลอตยามพระอาทิตย์ตกจะเห็นเป็นเสมือนภาพของหอคอยสีดำและไม้ซอบีที่ปกคลุมหน้าผาชวนให้นึกถึงความอ่อนช้อยของภาพวาดจีน



เย็น **บริการอาหารค่ำ ณ ภัตตาคาร**
จากนั้น **นำท่านเข้าสู่โรงแรมที่พักระดับ **Park Regis Kuta Hotel**หรือเทียบเท่าระดับ 4 ดาว**



วันที่สี่

บาร็องแดนซ์ • หมู่บ้านผลิตผ้าบาติก • หมู่บ้านคินตามณี • ซิมกาแพชีชะมด • วัดเทมภักสิริงค์ • ตลาด
ปราบเซียน • ร้านKrisana | (เช้า/กลางวันบุฟเฟ่ต์พร้อมชมวิวกูเขาไฟบาตอร์/เย็น)

เช้า

รับประทานอาหารเช้า ณ ห้องอาหารเช้าโรงแรม

ชมการแสดง:บาร็องแดนซ์

เป็นการแสดงระบำพื้นบ้าน มีทั้งหมด 5 องค์ เป็นการ
แสดงการต่อสู้ระหว่างความดีกับความชั่ว โดยให้บารอง
สัตว์ในนิยายโบราณ เป็นตัวแทนแห่งความดี และให้
รังคา สัตว์ประหลาดตัวร้ายในนิยายโบราณ เป็นตัวแทน
แห่งความชั่ว ตลอดการแสดงทั้ง 5 องค์ จะเป็นการ
แสดงที่ดูแล้วเข้าใจง่าย ประกอบกับการแต่งกายที่สีสัน
สวยงาม ผสมผสานกับลีลาการรำว่าที่ทั้งอ่อนหวานและ
แข็งแกร่งของนักแสดงทั้งหมด

เดินทางสู่**หมู่บ้านผลิตผ้าบาติก**นำทุกท่านชมการผลิต
บาติก เป็นสินค้าขึ้นชื่อของที่บาหลี

เดินทางสู่: หมู่บ้านคินตามณี

เป็นหมู่บ้าน ณ ความสูง 1,500 เมตร ซึ่งท่านจะได้รับชม
ทัศนียภาพที่งดงามของ **ภูเขาไฟบาตอร์(GunungBatur)**
และทะเลสาบบาตอร์(Lake Batur) ที่หมู่บ้านแห่งนี้

เที่ยง

รับประทานอาหารกลางวัน ณ ภัตตาคารแบบบุฟเฟ่ต์ชมความงามบรรยากาศของภูเขาไฟอันสวยงาม

บ่าย

เดินทางสู่**วัดน้ำพุศักดิ์สิทธิ์** หรือคนไทยเรียกว่า**วัดเทมภักสิริงค์**



คนบาหลีเรียกว่าวัด **PuraTirtaEmpul**ภายในวัดมีบ่อน้ำศักดิ์สิทธิ์ซึ่งผู้ศรัทธาจะนำขี้ผึ้งมา ชาวบาหลีล้วน เคารพ บูชาวัดนี้ด้วยเชื่อว่ากำเนิดมาจากพระอินทร์ จึงมีชาวบ้านนิยมมาอาบน้ำ เก็บน้ำไปดื่มกิน เพราะเชื่อว่าบ่อน้ำศักดิ์สิทธิ์แห่งนี้สามารถรักษาโรคต่างๆ ขับไล่สิ่งเลวร้ายและเป็นสิริมงคลแก่ชีวิต **สำหรับท่านที่ต้องการลงน้ำพุศักดิ์สิทธิ์ กรุณาเตรียมชุดสำหรับเปียก 1 ชุด ผู้หญิงที่มีประจำเดือนไม่สามารถลงไปแช่น้ำได้และตรง**

ทางออกของวัดเทมภักคสิริงค์นี้เองคือ**ตลาดปราบเซียน** มีร้านขายของพื้นเมืองต่างๆมากมายให้ท่านได้ใช้ความสามารถในการต่อรองราคาของแบบสุดๆ จึงเป็นที่มาที่คนไทยตั้งชื่อให้กับตลาดแห่งนี้ **จากนั้น**เยี่ยมชมไร่กาแฟที่มีชื่อเสียงของบาหลี **Coffee Plantation** ที่ท่านจะได้ชมการทำกาแฟด้วยวิธีการดั้งเดิมโดยเฉพาะกาแฟที่ชื่อ **กาแฟจากขี้ชะมด** ซึ่งได้ชื่อว่ากาแฟที่หอมที่สุด



เย็น

บริการอาหารค่ำ ณ ภัตตาคาร

เราพาท่านแวะซื้อของฝากที่ระลึกราคาถูกที่บริเวณโกดังขายของที่ระลึกแทบทุกอย่างมารวมไว้ที่นี่ **ร้าน Krisna** ที่มีชื่อเสียงของบาหลี

สมควรเวลาเดินสู่ สนามบินนุงระห์รัย

วันที่ห้า **บาหลี • กรุงเทพฯ (-/-/-)**

01.35 น. ออกเดินทางกลับกรุงเทพฯ **โดยสายการบินไทยแอร์เอเชีย เที่ยวบินที่ FD399**

04.50 น. เดินทางถึงกรุงเทพฯ โดยสวัสดิภาพพร้อมความประทับใจมิรู้ลืม

อัตราค่าบริการและเงื่อนไขรายการท่องเที่ยว

วันเดินทางราคา บาหลี บุโรพุทโธ บินภายใน (FD) 5 วัน 3 คืน						
เริ่มเดินทาง	กลับจากเดินทาง	ไฟท์บิน	ผู้ใหญ่	เด็กมีเตียง	เด็กไม่มีเตียง	พักเดี่ยว
18 ต.ค.61	21 ต.ค. 61	FD396/399	24,900	24,900	24,500	4,000
24 ต.ค.61	28 ต.ค. 61	FD396/399	22,900	22,900	22,500	4,000

21 พ.ย.61	25 พ.ย.61	FD396/399	22,900	22,900	22,500	4,000
29 พ.ย.61	03 ธ.ค.61	FD396/399	22,900	22,900	22,500	4,000
05 ธ.ค.61	09 ธ.ค.61	FD396/399	22,900	22,900	22,500	4,000
06 ธ.ค.61	10 ธ.ค.61	FD396/399	24,900	24,900	24,500	4,000
13 ธ.ค.61	17 ธ.ค.61	FD396/399	23,900	23,900	23,500	4,000
19 ธ.ค.61	23 ธ.ค.61	FD396/399	23,900	23,900	23,500	4,000
26 ธ.ค.61	30 ธ.ค.61	FD396/399	23,900	23,900	23,500	4,000
27 ธ.ค.61	31 ธ.ค.61	FD396/399	26,900	26,900	26,500	4,000
29 ธ.ค.61	02 ม.ค.62	FD396/399	29,900	29,900	26,500	4,000
30 ธ.ค.61	03 ม.ค.62	FD396/399	27,900	27,900	27,500	4,000
03 ม.ค.62	07 ม.ค.62	FD396/399	23,900	23,900	23,500	4,000
16 ม.ค.62	20 ม.ค.62	FD396/399	22,900	22,900	22,500	4,000
24 ม.ค.62	28 ม.ค.62	FD396/399	23,900	23,900	23,500	4,000
31 ม.ค.62	04 ก.พ.62	FD396/399	23,900	23,900	23,500	4,000
07 ก.พ.62	11 ก.พ.62	FD396/399	23,900	23,900	23,500	4,000
14 ก.พ.62	18 ก.พ.62	FD396/399	23,900	23,900	23,500	4,000
21 ก.พ.62	25 ก.พ.62	FD396/399	23,900	23,900	23,500	4,000
28 ก.พ.62	04 มี.ค.62	FD396/399	22,900	22,900	22,500	4,000
14 มี.ค.62	18 มี.ค.62	FD396/399	23,900	23,900	23,500	4,000
21 มี.ค.62	25 มี.ค.62	FD396/399	22,900	22,900	22,500	4,000
28 มี.ค.62	01 เม.ย.62	FD396/399	22,900	22,900	22,500	4,000

04 เม.ย.62	08 เม.ย.62	FD396/399	24,900	24,900	24,500	4,000
11 เม.ย.62	15 เม.ย.62	FD396/399	26,900	26,900	26,500	4,000
12 เม.ย.62	16 เม.ย.62	FD396/399	28,900	28,900	28,500	4,000
18 เม.ย.62	22 เม.ย.62	FD396/399	23,900	23,900	23,500	4,000
25 เม.ย.62	29 เม.ย.62	FD396/399	22,900	22,900	22,500	4,000

อัตราค่าบริการรวม

- ✓ ตัวเครื่องบินชั้นทัศนอาจรไป -กลับพร้อมกรุ๊ป อยู่ต่อต้องเสียค่าเปลี่ยนแปลงตัว
- ✓ ตัวเครื่องบินภายในประเทศ ไปกลับ บาทลี-ย็อกยา-บาทลี
- ✓ ที่พักโรงแรมตามรายการ 3 คืน (กรณีมาไม่ครบคู่และไม่ต้องการเพิ่มเงินพักห้องเดียว)
- ✓ อาหารตามรายการระบุ(สงวนสิทธิในการสลับมือหรือเปลี่ยนแปลงเมนูอาหารตามสถานการณ์)
- ✓ ค่าเข้าชมสถานที่ตามรายการระบุ
- ✓ ค่ารถโค้ชรับ-ส่งสถานที่ท่องเที่ยวตามรายการระบุ
- ✓ ค่าไกด์ท้องถิ่นและหัวหน้าทัวร์นำเที่ยวตามรายการ
- ✓ ประกันอุบัติเหตุเงิน1,000,000 บาท (เป็นไปเงื่อนไขตามกรมธรรม์)
- ✓ ภาษีน้ำมันและภาษีตัวทุกชนิด(สงวนสิทธิเก็บเพิ่มหากสายการบินปรับขึ้นก่อนวันเดินทาง)
- ✓ ค่าระวางน้ำหนักกระเป๋าไม่เกิน 20 กก.ต่อ 1 ใบ

อัตราค่าบริการไม่รวม

- ✗ ภาษีหัก ณ ที่จ่าย 3%และภาษีมูลค่าเพิ่ม 7%
- ✗ ค่าทำหนังสือเดินทางไทย และค่าธรรมเนียมสำหรับผู้ถือพาสปอร์ตต่างชาติ
- ✗ ค่าใช้จ่ายส่วนตัวอาหารและเครื่องดื่มที่สั่งเพิ่มพิเศษ, โทรศัพท์-โทรสาร, อินเทอร์เน็ต, มินิบาร์, ซักรีดที่ไม่ได้ระบุไว้ในรายการ
- ✗ ค่าใช้จ่ายอันเกิดจากความล่าช้าของสายการบิน, อุบัติภัยทางธรรมชาติ, การประท้วง, การจลาจล, การนัดหยุดงาน, การถูกปฏิเสธไม่ให้ออกและเข้าเมืองจากเจ้าหน้าที่ตรวจคนเข้าเมืองและเจ้าหน้าที่กรมแรงงานทั้งที่เมืองไทยและต่างประเทศซึ่งอยู่นอกเหนือความควบคุมของบริษัทฯ

- × ค่าทิปไกด์ท้องถิ่น,คนขับรถ,ผู้ช่วยคนขับรถ 1,000 บาท/ทริป/ลูกทัวร์ 1 ท่าน(บังคับตามระเบียบธรรมเนียมของประเทศค่ะ)
- × ค่าทิปหัวหน้าทัวร์ตามสินน้ำใจของคุณค่าท่านค่ะ(ไม่รวมในทิปไกด์ท้องถิ่นและคนขับรถนะคะแต่ไม่บังคับทิปค่ะ)

เงื่อนไขการสำรองที่นั่งและการยกเลิกทัวร์

1.กรณการจองทัวร์ล่วงหน้า ก่อนการเดินทาง พร้อมชำระมัดจำ 10,000 บาทส่วนที่เหลือชำระทันทีก่อนการเดินทางไม่น้อยกว่า15 วัน มิฉะนั้นถือว่าท่านยกเลิกการเดินทางโดยอัตโนมัติ(ช่วงเทศกาลกรุณาชำระก่อนเดินทาง 21 วัน)

2.กรณียกเลิก

2.1 ยกเลิกการเดินทางก่อนการเดินทาง 30 วัน บริษัทฯจะคืนเงินมัดจำให้ทั้งหมด ยกเว้นในกรณีวันหยุดเทศกาล,วันหยุดนักขัตฤกษ์ทางบริษัทฯขอสงวนสิทธิ์การคืนเงินมัดจำโดยไม่มีเงื่อนไขใดๆทั้งสิ้น

2.2 ยกเลิกการเดินทาง 15-30 วัน ก่อนการเดินทาง หักค่าทัวร์ 50%และริบเงินมัดจำทั้งหมด

2.3 ยกเลิกภายใน 14 วัน ก่อนการเดินทาง บริษัทฯขอสงวนสิทธิ์การคืนเงินค่าทัวร์ทั้งหมดไม่ว่ากรณีใดๆทั้งสิ้น

3. กรณีเจ็บป่วย จนไม่สามารถเดินทางได้ ซึ่งจะต้องมีใบรับรองแพทย์จากโรงพยาบาลรับรอง บริษัทฯจะทำการเลื่อนการเดินทางของท่านไปยังคณะต่อไปแต่ทั้งนี้ท่านจะต้องเสียค่าใช้จ่ายที่ไม่สามารถยกเลิกหรือเลื่อนการเดินทางได้ตามความเป็นจริง ในกรณีเจ็บป่วยกะทันหันก่อนล่วงหน้าเพียง 7 วันทำการ ทางบริษัทฯขอสงวนสิทธิ์ในการคืนเงินทุกกรณี

4.บริษัทฯขอสงวนสิทธิ์ในการเก็บค่าใช้จ่ายทั้งหมดกรณีท่านยกเลิกการเดินทางและมีผลทำให้คณะเดินทางไม่ครบตามจำนวนที่บริษัทฯกำหนดไว้(15 ท่านขึ้นไป)เนื่องจากเกิดความเสียหายต่อทางบริษัทฯและผู้เดินทางอื่นที่เดินทางในคณะเดียวกัน บริษัทฯต้องนำไปชำระค่าเสียหายต่างๆที่เกิดจากการยกเลิกของท่าน

5.คณะผู้เดินทางจำนวน 10 ท่านขึ้นไปจึงออกเดินทางในกรณีที่มีผู้เดินทางไม่ถึง 10 ท่านขอสงวนสิทธิ์เลื่อนวันเดินทางหรือยกเลิกการเดินทางโดยทางบริษัทฯจะแจ้งให้ท่านทราบล่วงหน้า 10 วันก่อนการเดินทาง

6.กรณีที่ท่านต้องออกตัวภายใน เช่น (ตัวเครื่องบิน,ตัวรถทัวร์,ตัวรถไฟ) กรุณาสอบถามที่เจ้าหน้าที่ทุกครั้งก่อนทำการออกตัว เนื่องจากสายการบินอาจมีการปรับเปลี่ยนไฟล์บิน หรือ เวลาบิน โดยไม่ได้แจ้งให้ทราบล่วงหน้าทางบริษัทฯจะไม่รับผิดชอบใดๆในกรณีถ้าท่านออกตัวภายในโดยไม่แจ้งให้ทราบและหากไฟล์บินมีการปรับเปลี่ยนเวลาบินเพราะถือว่าท่านยอมรับในเงื่อนไขดังกล่าว

7.กรณีใช้หนังสือเดินทางราชการ(เล่มน้ำเงิน)เดินทางเพื่อการท่องเที่ยวเกี่ยวกับคณะทัวร์ หากท่านถูกปฏิเสธในการเข้า-ออกประเทศใดๆก็ตาม ทางบริษัทฯ ขอสงวนสิทธิ์ไม่คืนค่าทัวร์และรับผิดชอบใดๆทั้งสิ้น

รายละเอียดเพิ่มเติม

- บริษัทฯมีสิทธิ์ในการเปลี่ยนแปลงโปรแกรมทัวร์ในกรณีที่เกิดเหตุสุดวิสัยจนไม่อาจแก้ไขได้
- เที่ยวบิน , ราคาและรายการท่องเที่ยว สามารถเปลี่ยนแปลงได้ตามความเหมาะสมโดยคำนึงถึงผลประโยชน์ของผู้เดินทางเป็นสำคัญ

- หนังสือเดินทางต้องมีอายุการใช้งานเหลือไม่น้อยกว่า 6 เดือน และบริษัทรับเฉพาะผู้มีจุดประสงค์เดินทางเพื่อท่องเที่ยวเท่านั้น (หนังสือเดินทางต้องมีอายุเหลือใช้งานไม่น้อยกว่า 6 เดือน บริษัทฯไม่รับผิดชอบหากอายุเหลือไม่ถึงและไม่สามารถเดินทางได้)
- ทางบริษัทฯจะไม่รับผิดชอบใดๆทั้งสิ้น หากเกิดความล่าช้าของสายการบิน,สายการบินยกเลิกบิน , การประท้วง,การนัดหยุดงาน,การก่อกวนจลาจล หรือกรณีท่านถูกปฏิเสธการเข้าหรือออกเมืองจากเจ้าหน้าที่ตรวจคนเข้าเมือง หรือ เจ้าหน้าที่กรมแรงงานทั้งจากไทยและต่างประเทศซึ่งอยู่นอกเหนือความรับผิดชอบของบริษัทฯหรือเหตุภัยพิบัติทางธรรมชาติ(ซึ่งลูกค้าจะต้องยอมรับในเงื่อนไขนี้ในกรณีที่เกิดเหตุสุดวิสัย ซึ่งอาจจะปรับเปลี่ยนโปรแกรมตามความเหมาะสม)
- ทางบริษัทฯจะไม่รับผิดชอบใดๆทั้งสิ้น หากผู้เดินทางประสบเหตุสภาวะฉุกเฉินจากโรคประจำตัว ซึ่งไม่ได้เกิดจากอุบัติเหตุในรายการท่องเที่ยว(ซึ่งลูกค้าจะต้องยอมรับในเงื่อนไขนี้ในกรณีที่เกิดเหตุสุดวิสัย ซึ่งอยู่นอกเหนือความรับผิดชอบของบริษัทฯทัวร์)
- ทางบริษัทฯจะไม่รับผิดชอบใดๆทั้งสิ้น หากท่านใช้บริการของทางบริษัทฯไม่ครบ อาทิ ไม่เที่ยวบางรายการ,ไม่ทานอาหารบางมื้อ,เพราะค่าใช้จ่ายทุกอย่างทางบริษัทฯได้ชำระค่าใช้จ่ายให้ตัวแทนต่างประเทศแบบเหมาจ่ายขาด ก่อนเดินทางเรียบร้อยแล้วเป็นการชำระเหมาขาด
- ทางบริษัทฯจะไม่รับผิดชอบใดๆทั้งสิ้น หากเกิดสิ่งของสูญหายจากการโจรกรรมและหรือเกิดอุบัติเหตุที่เกิดจากความประมาทของนักท่องเที่ยวเองหรือในกรณีที่กระเป๋าเกิดสูญหายหรือชำรุดจากสายการบิน
- กรณีที่การตรวจคนเข้าเมืองทั้งที่กรุงเทพฯและในต่างประเทศปฏิเสธมิให้เดินทางออกหรือเข้าประเทศที่ระบุไว้ในรายการเดินทาง บริษัทฯขอสงวนสิทธิ์ที่จะไม่คืนค่าบริการไม่ว่ากรณีใดๆทั้งสิ้น
- ตัวเครื่องบินเป็นตัวราคาพิเศษ กรณีที่ท่านไม่เดินทางพร้อมคณะไม่สามารถนำมาเลื่อนวันหรือคืนเงินและไม่สามารถเปลี่ยนชื่อได้
- เมื่อท่านตกลงชำระเงินไม่ว่าทั้งหมดหรือบางส่วนผ่านตัวแทนของบริษัทฯหรือชำระโดยตรงกับทางบริษัทฯ ทางบริษัทฯจะถือว่าท่านได้ยอมรับในเงื่อนไขข้อตกลงต่างๆที่ได้ระบุไว้ข้างต้นนี้แล้วทั้งหมด
- กรุ๊ปที่เดินทางช่วงวันหยุดหรือเทศกาลที่ต้องการันตีมัดจำกับสายการบินหรือผ่านตัวแทนในประเทศหรือต่างประเทศ รวมถึงเที่ยวบินพิเศษ เช่น Charter Flight , Extra Flight จะไม่มีการคืนเงินมัดจำหรือค่าทัวร์ทั้งหมด

**** ก่อนตัดสินใจจองทัวร์ควรอ่านเงื่อนไขการเดินทางอย่างถ่องแท้แล้วจึงมัดจำเพื่อประโยชน์ของท่านเอง****