

## Moscow - St.Petersburg 6 Days 4 Nights



Depart from Suvarnabhumi Bangkok to Moscow



**พิเศษ!! นั่งรถไฟด่วน Mega polis Express สู่เซนต์ปีเตอร์สเบิร์ก**  
 สัมผัสประสบการณ์ใหม่ เกี้ยวรัสเซีย พร้อมบริการสุดประทับใจ

ราคาเริ่มต้น... **46,999\***



23 - 28 ม.ค. / 6 - 11 ก.พ. 2559	<b>46,999.-</b>	30 มี.ค. - 4 เม.ย. / 6 - 11 , 30 เม.ย. - 5 พ.ค. 2559	<b>52,999.-</b>
20 - 25 ก.พ. 2559	<b>48,999.-</b>	9 - 14 เม.ย. 2559	<b>53,999.-</b>
5 - 10 , 26 - 31 มี.ค. 2559	<b>49,999.-</b>	13 - 18 เม.ย. 2559	<b>55,999.-</b>
23 - 28 เม.ย. 2559	<b>51,999.-</b>		

### กำหนดการเดินทาง มกราคม – พฤษภาคม 2559

วันแรก	กรุงเทพฯ (สนามบินสุวรรณภูมิ) – อัลมาตี
07.00 น.	นัดหมายคณะพร้อมกัน ณ ท่าอากาศยานสุวรรณภูมิ ชั้น 4 ประตู 8 แถว R สายการบินแอร์แอสตาน่า AIR ASTANA (KC)
10.05 น.	นำท่านเหิรฟ้าสู่ อัลมาตี โดยสายการบินแอร์แอสตาน่า เที่ยวบินที่ KC 932 บริการอาหารและเครื่องดื่มบนเครื่องบิน....
16.40 น.	เดินทางถึง สนามบินอัลมาตี...แวะ เปลี่ยนเครื่องบิน
18.55 น.	นำท่านเหิรฟ้าสู่ กรุงมอสโก โดยสายการบินแอร์แอสตาน่า เที่ยวบินที่ KC 875
20.50 น.	เดินทางถึงท่าอากาศยานเซเรเมเตียโว ผ่านพิธีการตรวจคนเข้าเมืองและศุลกากร รับกระเป๋าสัมภาระ จากนั้นนำท่านเข้าสู่ที่พัก ณ Katerina Park Hotel หรือระดับเดียวกัน พักผ่อนตามอัธยาศัย นอนหลับฝันดี ราตรีสวัสดิ์

**วันที่สอง      สเปนโรโรอัล – รถไฟใต้ดิน – วิหารเซนต์ซาเวียร์ – จตุรัสแดง – วิหารเซนต์บาซิล – ห้างสรรพสินค้า GUM**

**เช้า      บริการอาหารเช้า ณ ห้องอาหารที่พัก**

นำท่านสู่ สเปนโรโรอัล จุดชมวิวของที่สามารถมองเห็นทัศนียภาพของกรุงมอสโกได้ทั้งหมด ถ่ายรูปเป็นที่ระลึกกับตึกมหาวิทยาลัยมอสโก ที่สร้างเป็นตึกสูงในสมัยสตาลิน ซึ่งเป็น 1 ใน 7 ตึก ที่สร้างด้วยรูปทรงเดียวกัน จากนั้นนำท่านชม **ชมสถานีรถไฟใต้ดินมอสโก** การตกแต่งภายในของแต่ละสถานีล้วนวิจิตรตระการตา ไม่ว่าจะเป็นงานประติมากรรม งานจิตรกรรม งานสแตนกลาส (กระจกสี) อีกทั้งโคมไฟและงานประดับประดาต่าง ๆ ล้วนปราณีต วิจิตรบรรจง จากนั้นนำท่านชม **วิหารเซนต์ซาเวียร์** เป็นวิหารที่สำคัญของนิกายรัสเซียออร์ทอดอกซ์ ใช้ประกอบพิธีกรรมที่สำคัญระดับชาติ สร้างเป็นที่ระลึกถึงพระเจ้าอเล็กซานเดอร์ที่ 1 ที่สามารถขับไล่กองทัพนโปเลียนไปได้

**เที่ยง      บริการอาหารกลางวัน ณ ภัตตาคาร**

จากนั้นนำ **ชมจตุรัสแดง** เป็นเสมือนสัญลักษณ์ของรัสเซีย สร้างขึ้นในสมัยพระเจ้าอิวานที่ 3 เพื่อเป็นสถานที่จัดงานแสดงใหญ่ ๆ และการชุมนุมต่าง ๆ ท่านจะได้มีเวลาอิสระถ่ายรูปเป็นที่ระลึกกับ อาคารพิพิธภัณฑสถานชาติรัสเซีย สุสานเลนิน และ**วิหารเซนต์บาซิล** ตัวโบสถ์มีหลังคาสูงยอดแหลม มีโดมหัวหอม 9 โดม มีสีสันสดใสสวยงาม ขนาดเล็กใหญ่ลดหลั่นกันไป ไม่มีที่ใดเหมือน มีที่เดียวในโลก และจากนั้นนำท่านช้อปปิ้ง **ห้างสรรพสินค้า Gum** ห้างสรรพสินค้าที่เก่าแก่ที่สุดในกรุงมอสโก แต่มีชื่อเสียงในเรื่องของสินค้าอันมีให้เลือกซื้อกันอย่างหลากหลายชนิด ห้างสรรพสินค้า Gum หรืออีกสถานที่หนึ่งที่มีสถาปัตยกรรมที่เก่าแก่ของเมืองนี้ ห้างสรรพสินค้า Gum ก่อสร้างขึ้นในปีค.ศ. 1895 มีความสวยงามและโดดเด่นมากลักษณะของตัวอาคารเป็นอาคารสูง 3 ชั้น มีร้านค้าเปิดให้บริการมากมายสำหรับผู้เดินทางหรือผู้ที่ชอบการช้อปปิ้งถึง 200 ร้านค้าด้วยกัน แต่สินค้าที่นี่อาจจะมีทั้งรูปลักษณ์ ภายในและภายนอกที่ดูหรูหราโอ้อ่า และที่สำคัญตั้งอยู่บริเวณลานกว้างในย่านจตุรัสแดงห้างสรรพสินค้า Gum มีการจำหน่ายสินค้าประเภทอุปโภคและบริโภค เช่น เสื้อผ้า ของใช้ในครัวเรือน สินค้าที่มีชื่อเสียง ห้อ เครื่องสำอางค์ น้ำหอม และสินค้าที่เป็นประเภทของที่ระลึก ซึ่งมีให้เลือกกันอย่างหลากหลายทีเดียว

**ค่ำ      บริการอาหารค่ำ ณ ภัตตาคาร**

จากนั้นเข้าสู่ที่พัก ณ **Katerina Park Hotel** หรือระดับเดียวกัน พักผ่อนตามอัชชาศัย นอนหลับฝันดี ราตรีสวัสดิ์

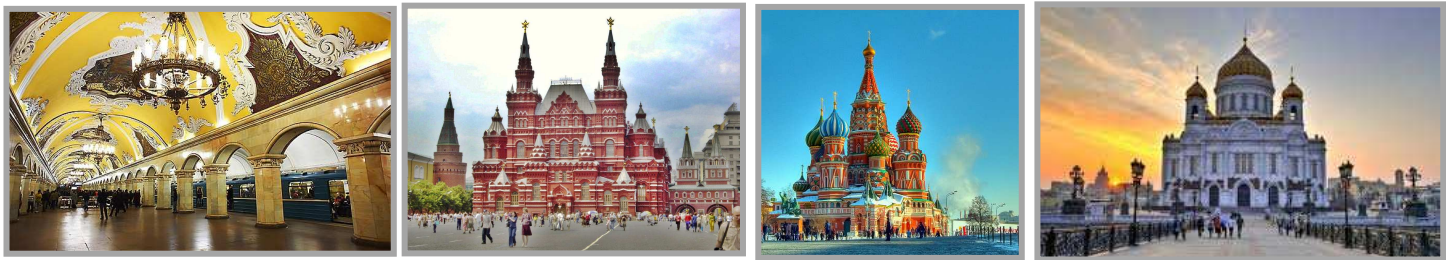

**วันที่สาม**

**พระราชวังเครมลิน – รถไฟด่วน Mega Polis Express - เซ็นปีเตอร์สเบิร์ก**

**เช้า**

**บริการอาหารเช้า ณ ห้องอาหารที่พัก**

จากนั้นนำผู้มีเกียรติสู่ พระราชวังเครมลิน สถานที่ท่องเที่ยวที่ขึ้นชื่อของรัสเซีย สร้างขึ้นมาพร้อมกับกรุงมอสโก จึงเป็นศูนย์รวมของวัฒนธรรมต่างๆ ของรัสเซีย นำท่านชม พิพิธภัณฑน์อาร์มเธอร์รี่ เชมเมอร์ หนึ่งในพิพิธภัณฑน์ที่เก่าแก่ที่สุดของรัสเซีย จัดแสดงเครื่องทรงราชรถ ราชบริภัณฑ์ของพระเจ้าซาร์ จากนั้นชม โบสถ์อัสสัมชัญ



สร้างโดยสถาปนิกชาวอิตาลี เป็นสถาปัตยกรรมแบบยอคโคโม 9 ยอด ชม โบสถ์อาร์คแอนเจิล ไมเคิล โบสถ์ที่สร้างอุทิศให้กับนักบุญอาร์คแอนเจิล ไมเคิล เป็นที่เก็บศพของพระเจ้าซาร์ก่อนยุคพระเจ้าปีเตอร์มหาราช ชมระฆังพระเจ้าซาร์ สร้างในปี ค.ศ.1733-1735 สมัยพระนางแอนนาที่ทรงประสงค์จะสร้างระฆังใบใหญ่ที่สุดในโลก แต่เกิดความผิดพลาดระหว่างหล่อ ทำให้ระฆังแตก ปัจจุบันวางโชว์ไว้ภายในพระราชวังเครมลิน ชมปืนใหญ่พระเจ้าซาร์ สร้างในปี ค.ศ.1586 ต้องการให้เป็นปืนใหญ่ที่สุดในโลก ทำด้วยบรอนซ์ น้ำหนัก 40 ตัน และลูกกระสุนหนัก ลูกละ 1 ตัน

**เที่ยง**

**บริการอาหารกลางวัน ณ ภัตตาคาร**

เวลา 13.45 – 18.15 น. ออกเดินทางโดยรถไฟด่วน รถไฟ Mega polis Express จากมอสโก สู่เซนต์ปีเตอร์สเบิร์ก

**ค่ำ**

**บริการอาหารค่ำ ณ ภัตตาคาร**

นำท่านเดินทางเข้าสู่ที่พัก Holiday Inn St. Petersburg หรือเทียบเท่า พักผ่อนตามอัธยาศัย นอนหลับฝันดี ราตรีสวัสดิ์

**วันที่สี่**

**พระราชวังฤดูร้อนปีเตอร์ฮอฟ – มหาวิหารเซนต์ไอแซค – พระราชวังฤดูหนาว Hermitage**

**เช้า**

**บริการอาหารเช้า ณ ห้องอาหารที่พัก**

นำท่านเดินทางเข้าชม พระราชวังฤดูร้อนปีเตอร์ฮอฟ หรือเปโตรควาเรสต์ (PETERHOF) ริมฝั่งทะเลบอลติกสร้างในปี ค.ศ.1705 ในสมัยพระเจ้าปีเตอร์มหาราช ซึ่งพระองค์ใช้เป็นที่พักผ่อนสำหรับล่าสัตว์ในฤดูร้อน โดยมีความประสงค์จะให้พระราชวังนี้มีความงดงามยิ่งกว่าพระราชวังแวร์ซายส์ในฝรั่งเศสเพื่อแสดงออกถึงความเจริญรุ่งเรืองของรัสเซีย และเนื่องจากได้รวบรวมสถาปนิกและช่างฝีมือจากประเทศต่างๆมากมาย สิ่งก่อสร้างและสถาปัตยกรรมที่ตกแต่งด้วยสถาปัตยกรรมแบบบาร็อก และนีโอคลาสสิก ที่ใช้ประดับประดาห้องหับต่างๆ เช่น ห้องบอลรูม ห้องท้องพระโรง ท่านจะตื่นตาตื่นใจกับประติมากรรมน้ำพุอันโดดเด่นอลังการด้วยทองเหลืองอร่าม และร่มรื่นลงตัวกับอุทยานพฤกษานานาพันธุ์

**เที่ยง**

**บริการอาหารกลางวัน ณ ภัตตาคารแบบรัสเซีย**

นำท่านชมภายใน มหาวิหารเซนต์ไอแซค (SAINT ISAAC'S CATHEDRAL) สร้างในปีค.ศ. 1712 โดยมีโดมทองเป็นเอกลักษณ์ ในอดีตวิหารเซนต์ไอแซคเป็นเพียงโบสถ์ไม้ธรรมดา ซึ่งต่อมาได้รับการปรับปรุงเป็นโบสถ์หิน และถูกสร้างใหม่อย่างงดงามในสมัยพระเจ้าอเล็กซานเดอร์ที่ 1 ที่ปรารถนาจะให้วิหารแห่งนี้ เป็นวิหารที่มีความยิ่งใหญ่ที่สุดของโลก พระองค์จึงทุ่มเททั้งกำลังคน และกำลังทรัพย์อย่างมหาศาล เฉพาะยอดโดมใช้ทองคำแผ่นปิดหนักรวม 100 กิโลกรัม ภายในวิหารประดับประดาด้วยหินอ่อน, และมาลาไคท์หลากสี ซึ่งใช้เวลาก่อสร้างยาวนานถึง 40 ปี ปัจจุบันวิหารเซนต์ไอแซคได้รับการยกย่องว่าเป็นวิหารทรงโดมที่ใหญ่เป็น จากนั้นนำท่านเดินทางสู่ พระราชวังฤดูหนาว HERMITAGE MUSEUM ชมภายในพระราชวังที่ประกอบด้วยห้องต่างๆ มากกว่า 1,050 ห้อง ณ สถานที่แห่งนี้เคยใช้เป็นที่รับรองการเสด็จเยือนรัสเซียของรัชกาลที่ 5 ของไทยในการเจริญสัมพันธไมตรีไทย/รัสเซีย พร้อมทั้งทรงร่วมฉายพระฉายาลักษณ์ร่วมกับพระเจ้าซาร์นิโคลัสที่ 2 ของรัสเซียอีกด้วย จากนั้นนำท่านผ่านชม วิหารปีเตอร์ แอนด์ ปอลด์ (Peter-and-Paul-Fortress) เริ่มสร้างขึ้นเมื่อปีค.ศ 1712 และสร้างเสร็จในวันที่ 29 มิถุนายน ค.ศ. 1733 ตั้งชื่อวิหารแห่งนี้เพื่อเป็นเกียรติแด่ นักบุญปีเตอร์ และนักบุญปอลด์เพื่อเป็นการเผยแพร่ศาสนา ซึ่งวิหารแห่งนี้เป็นที่เก็บศพของราชวงศ์โรมานอฟ เริ่มต้นจากพระเจ้าปีเตอร์มหาราชเป็นองค์แรก จนกระทั่งถึงกษัตริย์องค์สุดท้ายของราชวงศ์ที่เพิ่งนำมาในปีค.ศ 1998 โดยการตรวจ DNA ทราบว่าเป็น พระเจ้านิโคลัส ที่ 2 และครอบครัวซึ่งประกอบด้วย พระเจ้านิโคลัสที่ 2 พระมเหสีอเล็กซานดรา และพระธิดา 3 พระองค์คือ โอลกา (Olga) ทาเทียนา (Tatiana) และอนาสตาเซีย (Anastasia) ส่วนที่ไม่พบคือ มาเรีย (Maria) และรัชทายาทอเล็กเซย์ (Alekxy) บริเวณโดยรอบมีโรงงานผลิตเหรียญและที่ขังคุกนักโทษทางการเมือง

**ค่า บริการอาหารค่ำ ณ ภัตตาคาร**

นำท่านเดินทางเข้าสู่ที่พัก **Holiday Inn St. Petersburg** หรือเทียบเท่า พักผ่อนตามอัธยาศัย นอนหลับฝันดี ราตรีสวัสดิ์



**วันที่ห้า เซนต์ปีเตอร์สเบิร์ก – อัลมาตี**

- เช้า บริการอาหารเช้า ณ ห้องอาหารที่พักร
- 12.40 น. นำท่านเหิรฟ้าสู่สนามบินอัลมาตี โดยสายการบินแอร์แอสตาน่า เที่ยวบินที่ KC 136
- 20.40 น. เดินทางถึงสนามบินอัลมาตี เปลี่ยนเครื่องบิน



### อัตรานี้ไม่รวม

- ค่าทำหนังสือเดินทาง (พาสปอร์ต) ค่าทำใบอนุญาตที่กลับเข้าประเทศของคนต่างชาติ หรือคนต่างด้าว
- ค่าภาษีมูลค่าเพิ่ม 7 % และค่าภาษีหัก ณ ที่จ่าย 3 % (กรณีออกไปกำกับภาษี)
- ค่าใช้จ่ายส่วนตัวอื่น ๆ เช่น ค่าโทรศัพท์, ค่าซักรีด, ค่าเครื่องคั้มในห้องพัก (มินิบาร์) และทีวีช่องพิเศษ, ค่าอาหารและเครื่องดื่มที่สั่งพิเศษ นอกเหนือจากที่ระบุในรายการ
- ค่าทิปพนักงานขับรถ/ค่าทิปไกด์และหัวหน้าทัวร์ในรัสเซีย ตลอดทั้งทริป 50 Euro
- ค่าน้ำหนักกระเป๋าเดินทางในกรณีที่เกินกว่าสายการบินกำหนด (20 กิโลกรัม / ท่าน)

### เงื่อนไขการสำรองที่นั่ง

- กรุณาจองล่วงหน้าอย่างน้อย 4 อาทิตย์ ก่อนการเดินทาง **พร้อมชำระงวดแรก 10,000 บาท ส่วนที่เหลือชำระทันทีก่อนการเดินทางไม่น้อยกว่า 15 วัน ไม่ว่ากรณีใดก็ตาม** มิฉะนั้นจะถือว่าท่านยกเลิกการเดินทางโดยอัตโนมัติ
- กรณี ยกเลิกการเดินทาง
  - แจ้งล่วงหน้าไม่น้อยกว่า 45 วันก่อนเดินทาง คืนเงินมัดจำทั้งหมด
  - แจ้งล่วงหน้า 31 - 44 วันก่อนการเดินทาง หักค่ามัดจำตัวท่านละ 5,000 บาท
  - แจ้งล่วงหน้า 16-30 วัน ก่อนการเดินทาง หักค่าดำเนินการต่างๆ รวม 50 % ของราคาทัวร์
  - แจ้งล่วงหน้า 1-15 วัน ก่อนการเดินทาง หักค่าดำเนินการต่างๆ รวม 100 % ของราคาทัวร์
  - **ยกเลิกการเดินทาง** ในวันเดินทาง ,ถูกปฏิเสธการเข้าเมือง จะ**ไม่มีการคืนเงินทั้งหมด**
  - **กรณีเจ็บป่วย** จนไม่สามารถเดินทางได้ ซึ่งจะต้องมีใบรับรองแพทย์จากโรงพยาบาลรับรอง ทางบริษัทฯ จะทำการเลื่อนการเดินทางของท่านไปยังคณะต่อไป แต่ทั้งนี้ท่านจะต้องเสียค่าใช้จ่ายที่ไม่สามารถเรียกคืนได้คือ
    - ค่าธรรมเนียมในการมัดจำตัวท่านละ 10,000 บาทและอื่นๆ

### หมายเหตุ

1. บริษัทฯ ขอสงวนสิทธิ์ยกเลิกการเดินทางก่อนล่วงหน้า 15 วัน ในกรณีที่ไม่สามารถทำกรุ๊ปได้อย่างน้อย 15 ท่าน ซึ่งในกรณีนี้ทางบริษัทฯ ยินดีคืนเงินให้ทั้งหมดโดยหักค่าธรรมเนียมวีซ่า หรือจัดหาคณะทัวร์อื่นให้ ถ้าต้องการ
2. บริษัทฯ ขอสงวนสิทธิ์ที่จะเปลี่ยนแปลงรายละเอียดบางประการในทัวร์นี้ เมื่อเกิดเหตุจำเป็น สุจริตใจ จนไม่อาจแก้ไขได้ และจะไม่รับผิดชอบใดๆ ในกรณีที่สูญหาย สูญเสียหรือได้รับบาดเจ็บ ที่นอกเหนือความ รับผิดชอบของหัวหน้าทัวร์และเหตุสุจริตใจบางประการเช่น การนัดหยุดงาน ภัยธรรมชาติ การจลาจล ต่างๆ
3. รายการนี้เป็นเพียงข้อเสนอที่ต้องได้รับการยืนยันจากบริษัทฯ อีกครั้งหนึ่ง หลังจากได้สำรองที่นั่งบนเครื่อง และ โรงแรมที่พักในต่างประเทศเป็นที่เรียบร้อยแล้ว แต่อย่างไรก็ตามรายการนี้อาจเปลี่ยนแปลงได้ตามความเหมาะสมเนื่องจากความล่าช้าของสายการบิน โรงแรมที่พักในต่างประเทศ เหตุการณ์ทางการเมืองและภัยธรรมชาติ ฯลฯ โดยบริษัท ฯ จะคำนึงถึงความสะดวกของผู้เดินทางเป็นสำคัญ และ บริษัทฯ จะไม่รับผิดชอบต่อกรณีที่กองตรวจคนเข้าเมืองห้ามผู้เดินทางเนื่องจากมีสิ่งผิดกฎหมายหรือสิ่งของห้ามนำเข้าประเทศ หรือ เอกสารเดินทางไม่ถูกต้อง หรือ ความประพฤติสุ่อไปในทางเสื่อมเสีย หรือ ด้วยเหตุผลใดๆ ก็ตามที่กองตรวจคนเข้าเมืองพิจารณาแล้ว ทางบริษัท ฯ ไม่อาจคืนเงินให้ท่านได้ไม่ว่าทั้งหมดหรือบางส่วน บริษัท ฯ จะไม่รับผิดชอบต่อกรณีที่สถานทูตออกวีซ่า อันสืบเนื่องมาจากผู้โดยสารเอง รวมทั้งบริษัท ฯ จะไม่รับผิดชอบต่อกรณีที่กองตรวจคนเข้าเมืองประเทศไทยงดออกเอกสารเข้าเมืองให้กับชาวต่างชาติ หรือ คนต่างด้าวที่พำพักอยู่ในประเทศไทย
4. มัคคุเทศก์ พนักงาน และตัวแทนของบริษัท ฯ ไม่มีสิทธิ์ในการให้คำสัญญาใดๆ ทั้งสิ้นแทนบริษัท ฯ นอกจากมีเอกสารลงนามโดยผู้มีอำนาจของบริษัทฯ กำกับเท่านั้น
5. เมื่อท่านได้ชำระเงินมัดจำหรือทั้งหมด ไม่ว่าจะเป็นการชำระผ่านตัวแทนของบริษัทฯ หรือชำระโดยตรงกับทางบริษัทฯ ทางบริษัทฯ จะขอถือว่าท่านรับทราบและยอมรับในเงื่อนไขต่างๆของบริษัทฯ ที่ได้ระบุไว้โดยทั้งหมด

# ใบจองยุโรป

ชื่อ - สกุล ผู้จอง .....

จำนวนผู้เดินทาง.....ท่าน

โทรศัพท์ที่ติดต่อสะดวก โทร..... แฟกซ์ .....

มือถือ..... E-mail : .....

กรุณาระบุ E-mail เพื่อประโยชน์ในการรับส่งเอกสาร (โปรแกรมทัวร์, ใบนัดหมาย, ใบเสร็จรับเงิน เป็นต้น)

## รัสเซีย 6 วัน

จองทัวร์โปรแกรม .....จำนวน .....6.....วัน

เดินทางโดยสายการบิน .....สายการบิน **Air Astana**.....

วันเดินทาง .....

รายชื่อผู้เดินทาง (กรณีเดินทางไปต่างประเทศระบุเป็นภาษาอังกฤษ ตรงกับหน้าหนังสือเดินทาง)

1. ชื่อ - นามสกุล.....

เลขที่พาสปอร์ต.....สะสมไมล์(ถ้ามี).....

2. ชื่อ - นามสกุล.....

เลขที่พาสปอร์ต.....สะสมไมล์(ถ้ามี).....

3. ชื่อ - นามสกุล.....

เลขที่พาสปอร์ต.....สะสมไมล์(ถ้ามี).....

4. ชื่อ - นามสกุล.....

เลขที่พาสปอร์ต.....สะสมไมล์(ถ้ามี).....

5. ชื่อ - นามสกุล.....

เลขที่พาสปอร์ต.....สะสมไมล์(ถ้ามี).....

6. ชื่อ - นามสกุล.....

เลขที่พาสปอร์ต.....สะสมไมล์(ถ้ามี).....

7. ชื่อ - นามสกุล.....

เลขที่พาสปอร์ต.....สะสมไมล์(ถ้ามี).....

8. ชื่อ - นามสกุล.....

เลขที่พาสปอร์ต.....สะสมไมล์(ถ้ามี).....

ห้องพัก 1 ท่าน (SGL) .....ห้อง   ห้องพัก 2 ท่าน(TWN/DBL) .....ห้อง   เตียงเสริม .....ห้อง   เด็กพักกับผู้ใหญ่.....

ห้อง

อาหาร           ไม่ทานเนื้อวัว

ไม่ทานเนื้อหมู

ไม่ทานสัตว์ปีก

ทานมังสาวิรัต

รายละเอียดอื่น

.....

.....