

SINGAPORE

SURE SURE !!

ชมเมืองสิงคโปร์ – ยูนิเวอร์แซล

3 วัน 2 คืน โดยสายการบิน JET STAR (3K) / AIR ASIA (FD)

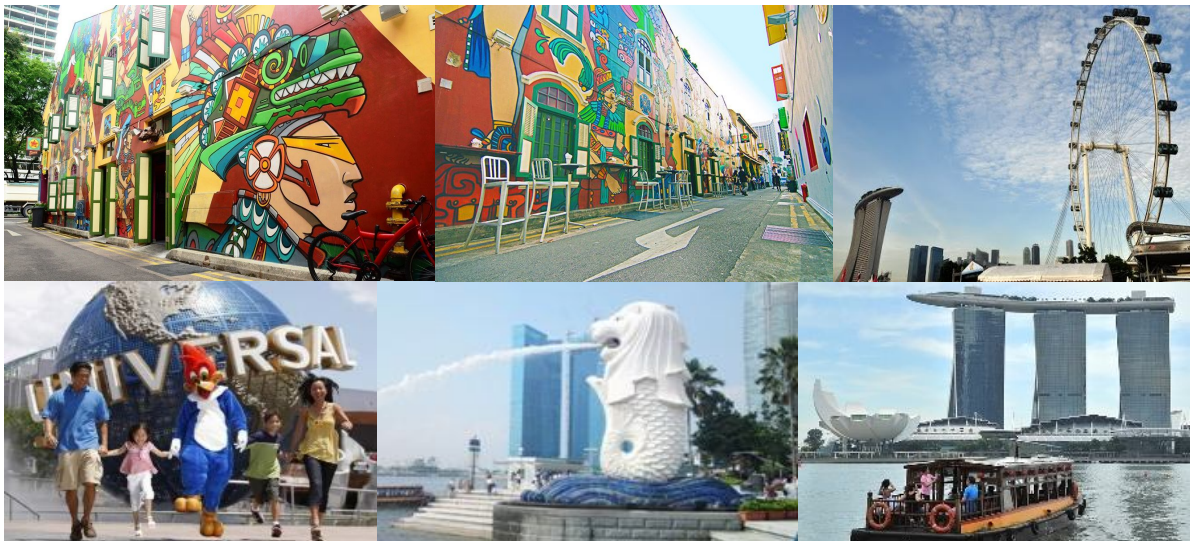

ไม่มี FREE DAY !!!

SHOCK PRICE เริ่มต้น 16,999.-

- ❖ พาเที่ยว Haji lane Singapore (ฮาจิเลน) สตรีทแฟชั่นในอาคารเก่า
- ❖ ขึ้นชิงช้าสวรรค์ที่ใหญ่ที่สุดในโลก Singapore Flyer
- ❖ ชมโชว์น้ำพุ แสง สี เสียง "Wonderful Light" สุดอลังการที่อ่าวมารีนา เบย์ แซนด์
- ❖ ตะลุยโลกเหนือจินตนาการ ดินแดน มหาสนุก ยูนิเวอร์แซล สตูดิโอ
- ❖ ล่องเรือ BUMBOAT ชมแสงสียานใจกลางเมืองสิงคโปร์
- ❖ ถ่ายรูปคู่เมอร์ไลออน ขอพรเจ้าแม่กวนอิม ช้อปปิ้งออร์ชาร์ด
- ❖ ชมโรงแรมและคาสिनอหรู MARINA BAYS SAND
- ❖ เข้าชม GARDEN BY THE BAY ปอดของชาวสิงคโปร์
- ❖ เลือกชม SEA.AQUARIUM พิพิธภัณฑ์สัตว์น้ำที่ดีที่สุดในโลก
- ❖ พิเศษ ! ลิ้มรส ข้าวมันไก่ไหหลำร้าน Boon Tong kee
- ❖ พิเศษ ! ลิ้มรส บักกุดเต้ ร้าน Song Fa
- ❖ **พักโรงแรมมาตรฐานระดับ 3 ดาว

วันแรก กรุงเทพฯ - Singapore Flyer - CITY TOUR – GARDEN BY THE BAY – BUMBOAT - มารีนา เบย์ แซนด์ + ชมโชว์น้ำพุ "WONDER FUL LIGHT" (-/L/D)

สำหรับสายการบิน AIR ASIA (FD359)

- 04.00** น. คณะพร้อมกันที่สนามบินนานาชาติดอนเมือง อาคารผู้โดยสารขาออกชั้น 3 ประตู 1 เคาน์เตอร์ สายการบินแอร์เอเชีย โดยมีเจ้าหน้าที่ของบริษัทคอยต้อนรับและอำนวยความสะดวกในการเช็คอินเอกสารและสัมภาระ
- 07.00** น. เห็นฟ้าสู่ สิงคโปร์ โดย สายการบิน AIR ASIA เที่ยวบินที่ **FD359**
- 10.30** น. เดินทางถึง สนามบินชางกี ประเทศสิงคโปร์ ผ่านพิธีการตรวจคนเข้าเมือง จากนั้นนำท่านเดินทางเข้าสู่ตัวเมืองสิงคโปร์ที่มีการจัดผังเมืองอย่างเป็นระเบียบเรียบร้อยและสะอาดสะอ้านจนหลายๆท่านต้องทึ่ง

สำหรับสายการบิน JET STAR (3K)

- 06.00** น. คณะพร้อมกันที่สนามบินสุวรรณภูมิ ชั้น4 เคาน์เตอร์E ประตู3 สายการบินเจ็ทสตาร์แอร์เวย์ โดยมีเจ้าหน้าที่ของบริษัท คอยต้อนรับและอำนวยความสะดวกในการเช็คอินเอกสารและสัมภาระ
- 09.15** น. เห็นฟ้าสู่ สิงคโปร์ โดยสายการบินเจ็ทสตาร์แอร์เวย์ เที่ยวบินที่ **3K512**
- 12.50** น. เดินทางถึง สนามบินชางกี ประเทศสิงคโปร์ ผ่านพิธีการตรวจคนเข้าเมือง จากนั้นนำท่านเดินทางเข้าสู่ตัวเมืองสิงคโปร์ที่มีการจัดผังเมืองอย่างเป็นระเบียบเรียบร้อยและสะอาดสะอ้านจนหลายๆท่านต้องทึ่ง

เที่ยง ๑๐ รับประทานอาหารเที่ยง ณ **BOON TONG KEE** ข้าวมันไก่ชื่อดัง ระดับ 5 ดาว นำท่านขึ้นชิงช้า "Singapore Flyer" สิงคโปร์ฟลายเออร์ (รวมค่าบัตร) ถือว่าเป็นชิงช้าที่มีขนาดใหญ่ที่สุดในโลก โดยมีความสูง 165 เมตร ซึ่งสูงกว่าลอนดอนอายถึง 30 เมตรเลยทีเดียว เมื่อมองวิวจากด้านบนคุณจะได้เห็นทัศนียภาพอันงดงามของสิงคโปร์ และบริเวณ

ศูนย์กลางการค้าย่านมารีนา ซึ่งสามารถมองไปรอบๆ ได้ทั่วทิศ 360 องศา สิงคโปร์ฟลายเออร์ ถูกออกแบบเป็นแคปซูลรูปทรงกระบอกมีกระจกช่วยปกป้องรังสี UV ได้ ดังนั้นผู้เยี่ยมชมสามารถมองเห็นวิวของเมืองสิงคโปร์ได้ไกลสุดลูกหูลูกตาแล้วยังมองเห็นวิวที่อยู่ด้านล่างได้อีกด้วย แต่ละแคปซูลจะมีแอร์ปรับอากาศทำให้รู้สึกเย็นสบายพอเหมาะกับพื้นที่ 28 ตารางเมตร นอกจากนี้ยังมีมานั่งเล็กๆ ไว้สำหรับคนที่มีความกล้าน้อยให้ได้เพลิดเพลินไปกับการชมวิวก่อนพร้อมกับความสะดวกสบายด้วยไม่ต้องกังวลและการหมุนแต่ละรอบใช้เวลาประมาณครึ่งชั่วโมง แต่ละแคปซูลจุคนได้ 28 คน นอกจากนี้ยังมีเสียงบรรยายมุมมองทัศนียภาพต่างๆ ที่คุณมองเห็นได้รอบทิศ

จากนั้นนำท่าน ชมเมืองสิงคโปร์และรับฟังบรรยายประวัติศาสตร์จากไกด์ท้องถิ่น

ซึ่งล้อมรอบด้วย **ทำเนียบรัฐบาล ศาลฎีกาและศาลาว่าการเมือง** ชม **ถนนอลิซาเบธวอล์ค** ซึ่งเป็นจุดชมวิวยามเย็นแม่น้ำสิงคโปร์ ผ่านชม **อาคารรัฐสภาเก่า** "Old Parliament House" ซึ่งในอดีตเป็นที่ตั้งของรัฐสภาของสิงคโปร์ ปัจจุบันเป็นจุดรวมของศิลปะ ดนตรี การเดินร่ำ การแสดงตลก ผ่านชม **"Elephant Statue"** รูปปั้นช้างสำริดเป็นของขวัญจากพระเจ้าจอร์จที่ 5 ของไทย ซึ่งได้มอบให้ในปี 1871 เพื่อสร้างความสัมพันธ์ไมตรีกับประเทศสิงคโปร์เมื่อครั้งที่พระองค์เสด็จมาเยือนสิงคโปร์ในครั้งแรก



นำท่าน **ถ่ายรูปคู่กับ เมอร์ไลออน** สัญลักษณ์ของประเทศสิงคโปร์ โดยรูปปั้นครึ่งสิงโตครึ่งปลาที่หันหน้าออกทางอ่าวมารีนา มีทัศนียภาพที่สวยงาม โดยมีฉากด้านหลังเป็น **"โรงละครเอสเฟลนาท"** ซึ่งโดดเด่นด้วยสถาปัตยกรรมคล้ายหอนามทุเรียน

นำท่านแวะชม **น้ำพุแห่งความมั่งคั่ง Fountain of wealth**

แห่งเมืองสิงคโปร์ตั้งอยู่ท่ามกลางหมู่ตึกชั้นเทคซิดี ชั้นเทค มาจากคำในภาษาจีน แปลว่าความสำเร็จขึ้นใหม่ หมู่ตึกชั้นเทคสร้างขึ้นโดยนักธุรกิจชาวฮ่องกง ซึ่งนับเป็นโครงการพาณิชย์ขนาดใหญ่ที่สุดของเมือง โดยคนสิงคโปร์เชื่อว่าถ้าได้เดินรอบลานน้ำพุ และได้สัมผัสน้ำจะพบโชคดีและ ร่ำรวยตลอดปี



จากนั้นแหล่งท่องเที่ยวแห่งใหม่ล่าสุดบนเกาะสิงคโปร์ **GARDEN BY THE BAY**



อิสระให้ท่านได้ชมการจัดสวนที่ใหญ่ที่สุดบนเกาะสิงคโปร์ ขึ้นชมกับต้นไม้ขนาดยักษ์ และ เป็นศูนย์กลางการพัฒนาอย่างต่อเนื่องแห่งชาติของ Marina Bay บริหารโดยคณะกรรมการอุทยานแห่งชาติสิงคโปร์ นอกจากนี้ยังมีทางเดินลอยฟ้าเชื่อมต่อกับ **Super tree** คู่ที่มีความสูงเข้าด้วยกัน มีไว้สำหรับให้ผู้ที่มาเยือนสามารถมองเห็นสวนจาก

มุมสูงขึ้น 50 เมตร บนยอดของ Super tree สามารถเห็นทัศนียภาพอันงดงามของอ่าวและสวนโดยรอบ **(ไม่รวมค่าขึ้นลิฟต์สำหรับ Super Tree 5 SGD และ ไม่รวมค่าเข้า FLOWER DOMES 28 SGD)**

นำท่านชมแสงสีย่าน **Clarke Quay** ตั้งอยู่บริเวณปากแม่น้ำสิงคโปร์ มีประวัติยาวนานมาร่วม 150 ปี ในฐานะที่เป็นท่าเทียบเรือเก่าแก่ ทุกวันนี้ "คลาร์กควีย์" ก็ยังเต็มไปด้วยสีสันของควมหลากหลายทั้งผู้คนที่สุดแปลกเปลี่ยนกันมาเยือน โกดังสินค้าถูกปรับเป็นร้านอาหารหรูหรา ผับ บาร์ และแหล่งบันเทิงที่ต้อนรับนักท่องเที่ยวทั้งกลางวันและกลางคืน **พร้อมล่องเรือ**



BUMBOAT ชมแสงสีย่านใจกลางเมืองสิงคโปร์ 30 นาที **(รวมค่าเรือแล้ว)**

คำ ๑๐ รับประทานอาหารค่ำ ณ ภัตตาคาร **SONG FA BUK KUT TEH** กระดุกหมุดมยา
จีนแสนอร่อย อาหารท้องถิ่น ร้านนี้เริ่มต้นตำนานความอร่อยในปี 1696 ก่อตั้งโดย **Mr. Yeo Eng Song** จนถึงทุกวันนี้ ก็ 40 กว่าปี

20.00 น. ชมการแสดงโชว์แสง สี เสียงและน้ำ ที่ใหญ่ที่สุดใน South East Asia กับการแสดงที่มีชื่อว่า **Wonder Full** การแสดงนี้ จัดขึ้นที่ลาน Promenade หน้า Marina Bay Sands เป็นลานที่นั่งหันหน้าออกทางอ่าว Marina



20.20 น. – 21.00 น. อีกระทานที่ **"มารีนา เบย์ แซนด์"** รีสอร์ทหรูใหญ่ที่สุดในสิงคโปร์
มารีนา เบย์ แซนด์ส ประกอบไปด้วยห้องพักและห้องสุทกว่า 2,561 ห้อง โรงแรมยังมีไฮไลท์คือ **The Sands Sky Park** ตั้งอยู่ชั้นที่ 57 ของโรงแรม **(ไม่รวมค่าขึ้นลิฟท์ 23 SGD)**



เป็นสถาปัตยกรรมรูปร่างคล้ายเรือตั้งอยู่บนอาคารทั้ง 3 แซนด์ส สกาย พาร์คนี้ถือว่าเป็นสวนลอยฟ้าขนาดใหญ่ที่สุดในโลก มีพื้นที่กว้างขวางกว่า 12,400 ตร.ม. และจัดเป็นสวนลอยฟ้าที่มีความสูง 200 ม. บนสวนได้รับการตกแต่งอย่างสวยงาม มีต้นไม้ใหญ่ 250 ต้น และไม้ประดับอีก 650 ต้น มีร้านอาหารที่หรูหรา รวมถึง The Sky on 57 และยังมี "มารีนา เบย์ แซนด์ส คาสิโน" ที่ตั้งอยู่ในตัวอาคารอันโอ่อ่าหรูหราฝั่งตรงข้ามกับตัวโรงแรม จัดว่าเป็นคาสิโนที่เต็มไปด้วยเกมการพนันทุกรูปแบบ ซึ่งนักท่องเที่ยวสามารถเพลิดเพลินไปกับเกมหลากหลายรูปแบบ โดยมีโต๊ะพนันมากกว่า 600 โต๊ะ มีตู้พนันหยอดเหรียญมากกว่า 1,500 ตู้ อาทิ รูเล็ตต์ แบล็คแจ็ค บาคาร่า และไฮโลว์ และตู้พนันหยอดเหรียญ ภายในยังมีร้านค้าปลีกและภัตตาคารมากมาย สำหรับนักช้อปปิ้งทั้งหลายสามารถเลือกซื้อสินค้ายี่ห้อดัง ๆ ได้มากมาย อาทิ Louis Vuitton, Chanel, Gucci, Herms, Prada, Burberry, Cartier
จากนั้นเข้าสู่ที่พัก **Copthorne King's Hotel / PARC SEVERIEGN / Hotel Royal** หรือเทียบเท่า 3 ดาว++

วันที่สอง วัดเจ้าแม่กวนอิม - UNIVERSAL STUDIO (รวมค่าบัตรแล้ว) (B/-/D)

07.00 น. ๑๐ รับประทานอาหารเช้า ณ ห้องอาหารของโรงแรม
นำท่านเดินทางสู่ **วัดเจ้าแม่กวนอิม Kwan Im Thong Hood Cho Temple** วัดนี้เป็นวัดที่มีชื่อเสียงอย่างมาก ทั้งชาวสิงคโปร์และนักท่องเที่ยวนับถือศรัทธามาก ความเชื่ออันศักดิ์สิทธิ์ในองค์เจ้าแม่กวนอิมนั้น มาจากคนที่มาไหว้ขอพรแล้วประสบความสำเร็จนั่นเอง วัดนี้สร้างขึ้นก่อนสงครามโลกครั้งที่ 2 ในปี 1884 โดยคนจีนที่อพยพมาตั้งรกรากอยู่ในประเทศสิงคโปร์ เพื่อสักการะเจ้าแม่กวนอิม และใช้เป็นศูนย์กลางสำหรับพบปะ พุดคุย ประชุม เรื่องราว

ต่าง ๆ จนกระทั่งเกิดสงครามโลก บริเวณแห่งนี้ถูกระเบิดโจมตีพังพินาศไปตามๆ กัน แต่ปาฏิหาริย์อย่างหนึ่งที่สถานที่ประดิษฐานเจ้าแม่กวนอิมแห่งนี้กลับไม่ได้รับความเสียหายใดๆ จากการระเบิดครั้งนั้นเลย ทำให้หลายคนเชื่อว่าเป็นเรื่องความศักดิ์สิทธิ์ หรือปาฏิหาริย์

**นำท่านเดินทางสู่โลกเหนือจินตนาการไปยังดินแดนมหานุกของ เกาะเซ็นโตซ่า
อาณาจักรความบันเทิงระดับโลก **UNIVERSAL STUDIO (รวมค่าบัตร)****



***** (อิสระอาหารกลางวันเพื่อความสะดวกในการท่องเที่ยว) ***
แถมฟรี คุปองแทนเงินสด 10 SGD/ท่าน*เงื่อนไขตาม condition ของ
Resort World ในแต่ละช่วงเวลา**

ให้ท่านได้พบกับการแสดงสุดตระการตาและความสุข สนุกไม่รู้จักจบในที่เดียวที่ๆ คุณและครอบครัวจะได้พบและสัมผัสกับประสบการณ์ใหม่ ที่โลกยังต้องตะลึง เปิดจากความสนุกกับยูนิเวอร์แซล สตูดิโอ!! ที่แรกและที่เดียวในภูมิภาคเอเชียตะวันออกเฉียงใต้ กับเครื่องเล่น 24 ชนิดโดย18ชนิด เป็นเครื่องเล่นที่ออกแบบใหม่หรือดัดแปลงเพื่อที่นี่โดยเฉพาะ!!!แบ่งออกเป็น 7 โซน ได้แก่ ที่สุด ของรถไฟเหาะรางคู่ทั้งหวาดเสียวและสูงที่สุดในโลก ด้วยระดับความสูง 42.5 เมตรโดยจำลองจากซีรี่ย์ชื่อดังแบทเทิลสตาร์กาแล็กติก้าซึ่งผู้เล่นสามารถเลือกได้ว่าจะจะเป็นฝ่ายมนุษย์ หรือฝ่ายวายร้ายไซลอน ก่อนลงมือฟาดฟันบนอากาศอย่างหวาดเสียวของแต่ละฝ่าย

โซนอียิปต์โบราณพบกับเครื่องเล่นเขย่าขวัญที่มีความเร็วสูง และความน่ากลัวของเหล่าวิญญูณณ์มัมมี่จะคืบคลานในท่ามกลางความมืด มาทำให้คุณขนลุกชู่! โดยไม่รู้ตัว

โซนเดอะ ลอสต์เวิลด์หรือดินแดนจลลิลิปปาร์คที่พาย้อนอดีตกลับไปสู่ยุคดึกดำบรรพ์หากใครลวงล้ำเข้าเขตหวงห้าม ไดโนเสาร์จะโผล่มาหาคุณทันที เท่านั้นยังไม่พอ คุณยังได้พบกับการแสดงโชว์ผาดโผนเสียงตายของเหล่าสัตว์ที่ได้ที่ วอเดอร์เวิลด์ !!

โซนมาดากัสการ์ สนุกแบบขิว ขิว ด้วยการล่องเรือชมธรรมชาติไปพบกับ 4 นักแสดงนำจากภาพยนตร์การ์ตูนเรื่องมาดากัสการ์ อาทิเช่น อเล็กซ์,มาร์ตี้,เมลแมนและกลอเลียที่คอยต้อนรับคุณเข้าสู่ป่าที่บึงแห่งนี้โซนนิวยอร์กสัมผัสเมืองจำลองนิวยอร์กเมืองที่ใหญ่และเจริญที่สุดในอเมริกา และเดินทางไปกับบรรยากาศแห่งการสร้างภาพยนตร์การแสดงสเซียลเอล์ฟเฟ็ค ในการแสดงโชว์ชุดพิเศษไลท์!คาเมร่า! แอคชั่น!สร้างโดย สตีเวน สปีลเบิร์ก

โซนฮอลลีวูด พบกับโรงละครสโตร์รอดเวย์และการต้อนรับจากเหล่าเซเลบริตี้ที่จะมายืนปรากฏตัวบนท้องถนนแห่งนี้ โซนฟาร์ ฟาร์ อเวย์ ครั้งแรกของโลก!!กับปราสาท ฟาร์ ฟาร์ อเวย์พร้อมทั้งชมภาพยนตร์ 4มิติ เรื่องเชริค ซึ่งคุณไม่เคยได้สัมผัสมาก่อน นอกจากนี้ที่นั้เท่านั้น นอกจากนี้ยังมีมุม ลดความหวาดหรรษ์มาที่กิจกรรมเบาๆเอาใจนักกิน-ดื่ม-ช้อปปิ้งร้านอาหาร บาร์ คลับที่รอเสิร์ฟอาหารและเครื่องดื่มจากทั่วทุกมุมโลกรวมถึงร้านช้อปปิ้ง ร้านแบรนต์เนมและคอนเซ็ปต์สโตร์บนเส้นทางเฟสทีฟ วอลล์ ถนนสายที่โดดเด่นที่สุดของริสอร์ท เวิลด์ เซ็นโตซ่า ให้คุณได้เพลิดเพลินกับการเยี่ยมชมศาลิโนแห่งแรกของประเทศสิงคโปร์!!!

*****สามารถเลือกซื้อ Optional Tour S.E.A. Aquarium เป็นพิพิธภัณฑ์สัตว์น้ำเปิดใหม่ใหญ่ที่สุดในโลกกับ Marine Life Park (ไม่รวมค่าเข้า 38 SGD) จัดอันดับให้เป็นนอควาเรียมใหญ่สุดในเอเชียตะวันออกเฉียงใต้ ถูกออกแบบให้เป็นอุโมงค์ใต้น้ำ สามารถบรรจุน้ำเค็มได้กว่า 45 ล้านลิตร รวมสัตว์ทะเลกว่า 800 สายพันธุ์ รวบรวมสัตว์น้ำกว่า 100,000 ตัว ตกแต่งด้วยซากปรักหักพังของเรือภายในได้จำลองความอุดมสมบูรณ์ของทะเลต่างๆ ทั่วโลก**

18.00 น. ใต้เวลาอันสมควร คณะพร้อมกัน ณ จุดนัดหมาย

ค่ำ ๑๐ รับประทานอาหารค่ำ ณ **Resort World Casino (Buffet Meal)**

ให้ท่านได้ทานอาหารแบบเต็มอิ่มกับหลากหลายเมนูสุดอร่อย ระดับรีสอร์ททเวิลด์

**** ขอสงวนสิทธิ์การทานบุฟเฟต์ในคาสีโน สา สำหรับผู้มีอายุเกิน 21 ปี ขึ้นไป ****

**** หากครอบครัวไหนมีสมาชิกอายุไม่เกิน 21 ปี ทางบริษัทขอสงวนสิทธิ์ในการ เปลี่ยนเป็นคูปอง**

รับประทานอาหารค่ำที่ Malaysian Food Street เป็น Meal Voucher มูลค่า ท่านละ 10 SGD แทน**

จากนั้นเข้าสู่ที่พัก Copthorne King's Hotel / PARC SEVERIEGN / Hotel Royal หรือเทียบเท่า 3 ดาว++

วันที่สาม Haji Land (ฮาจิ เลน) - วัดพระเขี้ยวแก้ว ย่านไชน่าทาวน์ -
ช้อปปิ้งออร์ชาร์ด - กรุงเทพฯ (B/-/-)

เช้า ๑๐ รับประทานอาหารเช้า ณ ห้องอาหารของโรงแรม

นำท่านสู่ย่านบูเกิส เป็นย่านแฟชั่นวัยรุ่นของสิงคโปร์ **สำหรับฮาจิเลน** นั้นเป็นถนนเล็กๆ แห่งหนึ่งในสิงคโปร์ ซึ่งเต็มไปด้วย ช้อป ร้านค้า ร้านอาหาร ที่มีรวดลายสีสันมากมาย และไม่เหมือนใคร มีมุมให้ถ่ายรูปเยอะพอสมควร ร้านแต่ละร้านก็จะออกแบบตกแต่งกันอย่างเต็มที่ทั้งภายในและภายนอก เรียกได้ว่า ใครที่ได้มาเดินที่นี่แล้วต้องได้ของติดไม้ติดมือ หรือไม่ก็คงจะได้ภาพถ่ายสวยๆ กลับไปอย่างแน่นอน นักท่องเที่ยวทั้งชาวสิงคโปร์ และชาวไทยก็จะมาถ่ายภาพแฉะๆ นี้กัน ถือว่าเป็นจุดไฮไลท์ของ Haji lane Singapore (ฮาจิเลน) เลยก็ว่าได้



นำท่านเดินทางสู่ย่านไชน่าทาวน์ ชมวัดพระเขี้ยวแก้ว (**Buddha Tooth Relic Temple**) สร้างขึ้นเพื่อเป็นที่ประดิษฐานพระเขี้ยวแก้ว ของพระพุทธเจ้า วัดพระพุทธศาสนาแห่งนี้สร้าง สถาปัตยกรรมสมัยราชวงศ์ถัง วางศิลาฤกษ์ เมื่อวันที่ 1 มีนาคม 2005 ค่าใช้จ่ายในการก่อสร้างทั้งหมดราว 62 ล้านเหรียญสิงคโปร์ (ประมาณ 1500 ล้านบาท) ชั้นล่างเป็นห้องโถงใหญ่ใช้ประกอบศาสนพิธี ชั้น 2-3 เป็นพิพิธภัณฑ์และห้องหนังสือ ชั้น 4 เป็นที่ประดิษฐานพระเขี้ยวแก้ว (ห้ามถ่ายภาพ) ให้ท่านได้สักการะองค์เจ้าแม่กวนอิม และใกล้กันก็เป็นวัดแขกซึ่งมีศิลปกรรมตกแต่งที่สวยงาม



จากนั้นนำท่านช้อปปิ้งย่านถนนออร์ชาร์ด สินค้าแบรนด์เนม รุ่นใหม่ล่าสุด จะถูกนำมาวางขายตามห้างสรรพสินค้า ที่ตั้งอยู่บนถนนสายนี้เป็นแห่งแรกเพราะว่าสิงคโปร์มีท่าเรือและเรือสินค้าทุกลำจะต้องมาผ่านที่ ท่าเรือของสิงคโปร์นี้เสมอ ถนนออร์ชาร์ดจัดได้ว่าเป็นแหล่งช้อปปิ้งระดับโลก เพราะว่ามีศูนย์การค้า ร้านค้า และโรงแรมชั้นดีมากมายตั้งอยู่เรียงราย สองฝั่งถนน อาทิเช่น ห้าง TAKASHIMAYA, ISETAN, TANG และอื่นๆอีกมากมาย

***** รถจะส่งและรับคณะที่บริเวณถนนออร์ชาร์ดเท่านั้น *****
***** (อิสระอาหารมื้อกลางวันและมื้อค่ำ เพื่อความสะดวกในการท่องเที่ยว) *****

สำหรับสายการบิน AIR ASIA (FD350)

..... น. เจอกันที่จุดนัดพบ ได้เวลาสมควรเดินทางสู่สนามบินชางกี
20.35 น. ออกเดินทางสู่สนามบินดอนเมือง โดยสายการบิน AIR ASIA เที่ยวบินที่ **FD350**
22.05 น. เดินทางกลับถึงสนามบินดอนเมือง โดยสวัสดิภาพ พร้อมความประทับใจ

สำหรับสายการบิน JET STAR (3K513)

..... น. เจอกันที่จุดนัดพบ ได้เวลาสมควรเดินทางสู่สนามบินชางกี
19.10 น. ออกเดินทางสู่สนามบินสุวรรณภูมิ โดยสายการบินเจ็ทสตาร์ แอร์เวย์
 เที่ยวบินที่ **3K513**
20.40 น. เดินทางกลับถึงสนามบินสุวรรณภูมิโดยสวัสดิภาพ พร้อมความประทับใจ

สำหรับสายการบิน JET STAR (3K509)

..... น. เจอกันที่จุดนัดพบ ได้เวลาสมควรเดินทางสู่สนามบินชางกี
22.50 น. ออกเดินทางสู่สนามบินสุวรรณภูมิ โดยสายการบินเจ็ทสตาร์ แอร์เวย์
 เที่ยวบินที่ **3K509**
00.20+1 น. เดินทางกลับถึงสนามบินสุวรรณภูมิโดยสวัสดิภาพ พร้อมความประทับใจ

หมายเหตุ โปรแกรมการเดินทางอาจเปลี่ยนแปลงตามความเหมาะสม บริษัทฯ ขอสงวนสิทธิ์ในการปรับเปลี่ยนราคา หากมีการปรับขึ้นของราคาน้ำมันของสายบิน
 กรุ๊ปออกเดินทางได้เมื่อมีจำนวน ***ผู้เดินทาง 10 ท่านไม่มีหัวหน้าทัวร์*** // ผู้เดินทางถึง 15 ท่านขึ้นไป (มีหัวหน้าทัวร์)
 กรุณาสอบถาม และตรวจสอบยอดจองก่อนออกตัวเครื่องบินภายในประเทศเพื่อประโยชน์ของลูกค้า

***** กรุณาตรวจสอบพาสปอร์ต ต้องมีอายุใช้งานเหลือไม่น้อยกว่า 6 เดือน นับจากวันเดินทาง*****

อัตราค่าบริการ

Flight	วันเดินทาง	ราคาผู้ใหญ่ท่านละ	พักเดี่ยว
3K512 0915-1250 3K513 1910-2040	1-3 MAY 2015 วันแรงงาน	18,999.-	5,900.-
	2-4 MAY 2015 วันแรงงาน บั๊ส1	18,555.-	5,900.-

3K512 0915-1250 3K509 2250-0020+1	2-4 MAY 2015 วันแรงงาน บั๊ส2	18,555.-	5,900.-
FD359 0700-1030 FD350 2035-2205	3-5 MAY 2015 วันฉัตรมงคล	18,555.-	5,900.-
3K512 0915-1250 3K513 1910-2040	30 MAY - 1 JUN 2015 วันวิสาขบูชา	18,999.-	5,900.-
FD359 0700-1030 FD350 2035-2205	30 MAY - 1 JUN 2015 วันวิสาขบูชา	18,999.-	5,900.-
3K512 0915-1250 3K513 1910-2040	19-21 JUN 2015	16,999.-	5,900.-
	17-19 JUL 2015	16,999.-	5,900.-
	30 JUL - 1 AUG 2015 วันอาสาฬหบูชา	17,999.-	5,900.-
3K512 0915-1250 3K509 2250-0020+1	30 JUL - 1 AUG 2015 วันอาสาฬหบูชา	17,555.-	5,900.-

3K512 0915-1250 3K513 1910-2040	31 JUL - 2 AUG 2015 วัน อาสาฬหบูชา	17,999.-	5,900.-
3K512 0915-1250 3K513 1910-2040	14-16 AUG 2015	16,999.-	5,900.-
3K512 0915-1250 3K509 2250-0020+1	18-20 SEP 2015 (F1)	16,999.-	5,900.-
3K512 0915-1250 3K513 1910-2040	16-18 OCT 2015	16,999.-	5,900.-
	23-25 OCT 2015	18,555.-	5,900.-
3K512 0915-1250 3K509 2250-0020+1	วันปิยะ	17,999.-	5,900.-
3K512 0915-1250 3K513 1910-2040	20-22 NOV 2015	16,999.-	5,900.-

****ทางบริษัทมีตัว Express Universal Studio(ไม่ต้องเข้าคิวเครื่องเล่น)**

จำหน่าย 1,200-1,500 บาทต่อท่าน ขึ้นอยู่กับช่วงการเดินทาง**

เด็กอายุต่ำกว่า 12 ปี (พักกับผู้ใหญ่ 2 ท่าน) มีเตียง ราคาเท่าผู้ใหญ่

เด็กอายุต่ำกว่า 12 ปี (พักกับผู้ใหญ่ 2 ท่าน) ไม่มีเตียงลด 2,000 บาท
ทารกอายุต่ำกว่า 2 ปี ราคา 4,000 บาท

เงื่อนไขการจอง มัดจำท่านละ 5,000 บาท ช่วงเทศกาลมัดจำท่านละ 10,000 บาท
พร้อมแพคเกจหน้าพาสปอร์ต / ส่วนที่เหลือจ่ายก่อนเดินทาง 15 วัน

อัตรานี้รวม

- ❖ ค่าตัวเครื่องบิน และภาษีน้ำมัน กรุงเทพฯ-สิงคโปร์-กรุงเทพฯ (ตัวกรุ๊ป)
- ❖ ค่ารถโค้ชปรับอากาศบริการตลอดการเดินทาง
- ❖ ค่าอาหาร และเครื่องดื่มที่ระบุไว้ในรายการ
- ❖ ค่าที่พัก 2 คืน
- ❖ ค่าน้ำหนักกระเป๋าเดินทาง ท่านละไม่เกิน 20 กก.
- ❖ ค่าบัตรเข้าชมสถานที่ท่องเที่ยวต่าง ๆ ตามรายการที่ได้ระบุไว้
- ❖ ค่าประกันอุบัติเหตุในการเดินทาง 1,000,000 บาท (ขึ้นอยู่กับเงื่อนไขของกรมธรรม์)

อัตรานี้ไม่รวม

- ❖ **ค่าทิปไกด์ + ค่าทิปคนขับรถ 5 SGD/คน/วัน // ค่าทิปหัวหน้าทัวร์ตามความพึงพอใจ**
- ❖ ค่าทำหนังสือเดินทางไทย และค่าธรรมเนียมสำหรับผู้ถือพาสปอร์ตต่างชาติ
- ❖ ค่าอาหาร และเครื่องดื่มที่ไม่ได้ระบุไว้ในรายการ
- ❖ ค่าธรรมเนียมกระเป๋าเดินทางที่น้ำหนักเกิน 20 กก.
- ❖ ค่าใช้จ่ายอื่นๆ ที่มิได้ระบุไว้ในรายการ เช่น ค่าซักรีด โทรศัพท์ ค่ามินิบาร์ ฯลฯ
- ❖ ภาษีมูลค่าเพิ่ม 7% และภาษีหัก ณ ที่จ่าย 3%

เอกสารที่ใช้ในการเดินทาง

- ❖ หนังสือเดินทางที่มีวันกำหนดอายุใช้งานเหลือไม่น้อยกว่า 6 เดือน นับจากวันที่จะออกเดินทาง
- ❖ ต้องมีหน้าว่างอย่างน้อย 2 หน้า

เงื่อนไขการยกเลิก

1. ยกเลิกก่อนการเดินทาง 30 วันขึ้นไป คืนเงินทั้งหมด
(ยกเว้นกรุ๊ปที่เดินทางช่วงวันหยุดหรือเทศกาลที่ต้องกักรันตี มัดจำกับทางสายการบินหรือกรุ๊ปที่มีการกักรันตีค่ามัดจำที่หักโดยตรงหรือโดยการผ่านตัวแทนในประเทศหรือต่างประเทศและ ไม่อาจขอคืนเงินได้)
2. ยกเลิกก่อนการเดินทาง 29 – 21 วัน เก็บค่าใช้จ่าย ท่านละ 5,000 บาท
3. ยกเลิกก่อนการเดินทาง 20 – 15 วัน เก็บค่าใช้จ่ายท่านละ 50 % ของราคาทัวร์
4. ยกเลิกการเดินทางน้อยกว่า 14 วัน เก็บค่าใช้จ่ายทั้งหมด
5. เนื่องจากตัวเครื่องบินต้องเดินทางตามวันที่ ที่ระบุบนหน้าตัวแทนนั้น จึงไม่สามารถยกเลิก หรือเปลี่ยนแปลงการเดินทางใด ๆ ทั้งสิ้น ถ้ากรณียกเลิก หรือเปลี่ยนแปลงการเดินทาง ทางบริษัทฯ ขอสงวนสิทธิ์ในการคืนเงินทั้งหมด หรือบางส่วนให้กับท่าน
6. กรณีที่กองตรวจคนเข้าเมืองทั้งที่กรุงเทพฯ และในต่างประเทศปฏิเสธมิให้เดินทางออกหรือเข้าประเทศที่บริษัทฯ ระบุในรายการเดินทาง บริษัทฯ ขอสงวนสิทธิ์ไม่คืนค่าบริการไม่ว่ากรณีใด ๆ
7. ทางบริษัทฯ จะไม่รับผิดชอบใดๆทั้งสิ้น หากท่านใช้บริการของทางบริษัทฯ ไม่ครบ อาทิ ไม่เที่ยวบางรายการ, ไม่ทานอาหารบางมื้อ เพราะค่าใช้จ่ายทุกอย่าง ทางบริษัทฯ ได้ชำระค่าใช้จ่ายให้ตัวแทนต่างประเทศแบบเหมาขาด
8. ทางบริษัทฯ จะไม่รับผิดชอบใดๆ ทั้งสิ้น หากเกิดสิ่งของสูญหายจากการโจรกรรม และ/หรือ เกิดอุบัติเหตุที่เกิดจากความประมาทของตัวนักท่องเที่ยวเอง
9. เมื่อท่านตกลงชำระเงินไม่ว่าทั้งหมดหรือบางส่วนกับทางบริษัทฯ ทางบริษัทฯ จะถือว่าท่านได้ยอมรับในเงื่อนไขข้อตกลงต่างๆ ที่ได้ระบุไว้แล้วทั้งหมด

หมายเหตุ

- ❖ บริษัทฯ ขอสงวนสิทธิ์ที่จะเปลี่ยนแปลงรายละเอียดบางประการในทัวร์นี้ เมื่อเกิดเหตุจำเป็นสุดวิสัยจนไม่อาจแก้ไขได้และจะไม่รับผิดชอบใดๆ ในกรณีที่สูญหาย สูญเสียหรือได้รับบาดเจ็บที่นอกเหนือความรับผิดชอบของหัวหน้าทัวร์และเหตุสุดวิสัยบางประการ เช่น การนัดหยุดงาน ภัยธรรมชาติ การจลาจลต่างๆ เนื่องจากรายการทัวร์นี้เป็นแบบเหมาจ่ายเบ็ดเสร็จ หากท่านสละสิทธิ์การใช้บริการใดๆ ตามรายการ หรือถูกปฏิเสธการเข้าประเทศไม่ว่าในกรณีใดก็ตาม ทางบริษัทฯ ขอสงวนสิทธิ์ไม่คืนเงินในทุกกรณี
- ❖ บริษัทฯ มีสิทธิ์ที่จะเปลี่ยนแปลงหรือปรับเปลี่ยนรายการได้ตามความเหมาะสมบริษัทขอสงวนสิทธิ์ที่จะเลื่อนการเดินทางในกรณีที่มีผู้ร่วมคณะไม่ถึง 15 ท่าน การไม่รับประทานอาหารเช้าไม่เที่ยวตามรายการ ไม่สามารถขอหักค่าบริการคืนได้ เพราะการชำระค่าทัวร์เป็นไปในลักษณะเหมาจ่าย เมื่อท่านได้ชำระเงินมัดจำหรือทั้งหมด ไม่ว่าจะเป็นการชำระผ่านตัวแทนของบริษัทฯ หรือชำระโดยตรงกับทางบริษัทฯ ทางบริษัทฯ จะขอถือว่าท่านรับทราบและยอมรับในเงื่อนไขต่างๆ